

令和 6 年度
日中活動部会 事業所パンフレット

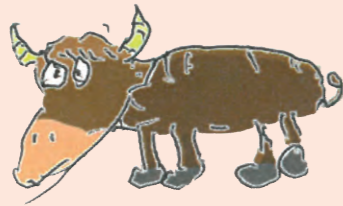

イラスト：HS (スクラム)

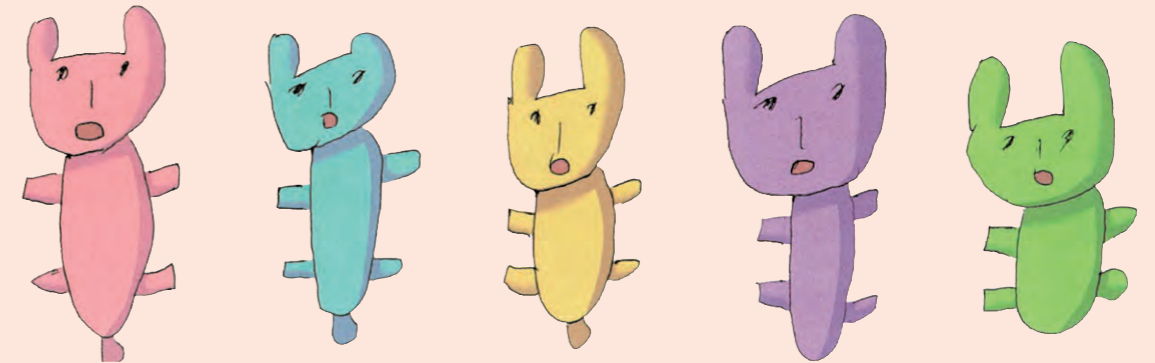

イラスト：HM (スクラム)

令和 6 年度尾張中部福祉圏域障害者支援協議会
日中活動部会事業所パンフレット

発行年月 令和 7 年 2 月発行

発行者 尾張中部福祉圏域障害者支援協議会

事務局：社会福祉法人 西春日井福祉会障害者支援施設 尾張中部福祉の杜
障害者相談支援センター 杜の風

住所：〒481-0041 北名古屋市九之坪笹塚 29 番地

電話：0568-23-1550 ファックス 0568-48-0226

メール：morinokaze@nishikasugai-fukushikai.or.jp

尾張中部福祉圏域障害者支援協議会

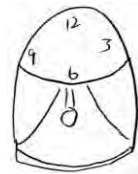

日中系障害福祉サービスの種類と概要



生活介護（障害支援区分3「50歳以上の方は区分2」以上の方が対象です。）

入浴や食事、排せつの介護等を行うとともに、創作活動や生産活動の機会を提供します。また、身体機能や生活能力の向上のために必要な援助を行います。



就労移行支援



就労を希望する人に、働くための力（仕事に必要なビジネスマナー・面接練習、専門スキルの訓練、SST等）をつけるトレーニングを行います。

就労継続支援 A 型（雇用型）



一般就労は難しいものの、仕事をする力がある人が通う場所。就労機会を提供するとともにスキル向上等のトレーニング等を行います。事業所と雇用契約を結び、お給料は最低賃金が保証されます。

就労継続支援 B 型（非雇用型）



一般就労は難しく、軽い作業が向いている人が通う場所、負担の軽い作業が中心で作業内容や売り上げに応じて工賃が支払われます。

地域活動支援センター



創作活動や生産活動の機会を提供します。社会交流の機会や、自立した生活を支援します。



イラスト：金田まゆこ（七彩工房）



町単独事業

社会福祉法人 豊山町社会福祉協議会



豊山町福祉作業所

住所

〒480-0202 豊山町大字豊場字諏訪270
総合福祉センターしいの木 2階

連絡先

電話：0568-28-5925 FAX：0568-28-5925
e-mail：toyoyama-syakyo@sf.starcat.ne.jp

事業所紹介

「豊山町福祉作業所」は障害福祉サービスに属していない福祉事業所です。少人数だからこそ、ひとりひとりに寄り添い、手厚い支援ができます。送迎サービスがないため、現在、ご利用中の利用者様はご家族の送迎で通所されています。だからこそ直接支援にあたる支援員とご家族のコミュニケーションがしっかりと取れる、これはとても大きなメリットだと考えます。「風通しの良い事業所」であることをモットーとして、毎日元気に活動しています。

★目的

豊山町福祉作業所は、心身障害者で一般社会での雇用されることが困難な方に働く場所を提供し、作業を通じて働く喜びを感じるとともに自立した精神を培うことを目的とした施設です。

★入所対象者

豊山町に居住し、日常の身辺処理がおおむね行えることができ、義務教育が終了した、身体障害者手帳・療育手帳を所持している方。

★通所

作業所への通所（往復）は、一切保護者の責任において行われています。

★入所手続き

豊山町役場にご相談ください。



福祉サービスのご案内

- ①営業日 月曜日～金曜日（休日 土・日・祝日）
- ②活動時間 AM9:00 ～ PM4:00
- ③送迎 なし
- ④昼食 各自お弁当持参又は外部注文（自費）
- ⑤定員 15名

⑥活動内容

- 木工玩具の製作・販売 ●園芸・花・植木の販売 ●ゴム製品の下請け作業 ●手編みマットの製作・販売 ●小袋ほか、布製品の製作・販売

⑦その他

- 花見・調理実習・誕生会・クリスマス会・買物実習・日帰り研修・宿泊行事・産業祭 など



生活介護事業所(多機能型事業所)

株式会社 丸の内ケアセンター

とけいだい

住所

〒452-0065 清須市西枇杷島町芳野2-25
(名鉄名古屋本線 ニツ杵駅 北側改札口目の前)

連絡先

電話 : 052-505-5455 FAX : 052-505-5456
e-mail : tokeidai2011@live.jp

事業所紹介

2011年8月1日 株式会社丸の内ケアセンター「とけいだい」として開所。現在に至る。

【法人理念】障がいのある人たちが住みなれた地域で一人一人に合った自立した生活と社会参画の活動ができるよう支援をする事業を行い、地域社会の中でノーマライゼーションの推進に寄与することを目的とする。

【事業内容】

- ①日々の作業
自動車部品組み立て作業、玩具類の点検・荷造り作業、ビンのシール貼り等調整作業、電気部品等リサイクル関連作業、農園の管理、その他軽作業。各種研修。
- ②実習活動
給食の調理・製菓体験・パン製造など厨房内作業。
- ③就労活動支援及び就労後の支援
ご利用者の方の就労活動(見学・面接)の同行支援を行います。就職した後も職場定着に向けて、事業主に対する助言・就職後に生じた職場不適應への対応などについて、個別相談・職場訪問と現場支援・家庭訪問などの支援をジョブコーチが行います。



《えだまめの収穫体験》
※施設外研修

福祉サービスのご案内

- ①営業日 月曜～金曜日(土・日曜日休/土曜開所)
- ②活動時間 9:00～16:00
- ③送迎 あり(乗車場所・時間等は要相談)
- ④昼食 提供あり(自己負担あり)
- ⑤定員 14名

※希望される方は、音楽療法・絵画療法・健康体操(それぞれ月2回ずつ開催)にご参加いただけます。
また土曜の開所日には、外出(施設見学・食事会など)やスポーツ大会等いろいろなイベントを企画しています。



《音楽療法》



ページ	施設	地域	区分
1	生活介護きっさこ	清須	生活
2	生活介護ことあ	清須	生活
3	とけいだい(生活介護)	清須	生活
4	ふらっと	清須	生活
5	多機能型事業所きよすトレーニングセンター	清須	移行
6	とけいだい(移行)	清須	移行
7	ひまわりパック	清須	A
8	就労継続支援事業所ほまれの家清須店A型	清須	A
9	きよす障害者就労継続支援センター 飛鳥	清須	B
10	多機能型事業所きよすトレーニングセンター	清須	B
11	就労継続支援 B型清須 base	清須	B
12	セブンディズ ファーム	清須	B
13	とけいだい(B型)	清須	B
14	就労継続支援事業所ほまれの家清須店B型	清須	B
15	地域活動支援センターきよす	清須	地活
16	あかつき共同作業所	北名古屋	生活
17	尾張中部福祉の杜	北名古屋	生活
18	セルプしかつ	北名古屋	生活
19	にしはるひまわり作業所	北名古屋	生活
20	ハピネスジョブセンター北名古屋	北名古屋	移行
21	就労継続支援A型事業所 アイリス	北名古屋	A
22	アンサンブル北名古屋事業所	北名古屋	A
23	障がい者就労支援 MRS	北名古屋	A
24	就労継続支援 B型事業所 アイリス	北名古屋	B
25	就労継続支援 B型事業所サニーシード	北名古屋	B
26	就労継続支援 B型事業所スクラム	北名古屋	B
27	就労継続支援 B型事業所ダイチのこ	北名古屋	B
28	就労継続支援 B型事業所ひかり	北名古屋	B
29	マジェスショコラーダ	北名古屋	B
30	まっくびーワークス北名古屋	北名古屋	B
31	One Heart	北名古屋	B
32	七彩工房	北名古屋	地活
33	生活介護事業所 FLAME	豊山	生活
34	生活介護 Link	豊山	生活
35	ごえんぱん	豊山	B
36	豊山町福祉作業所	豊山	町事業



生活介護

合同会社ピープル



きっさこ

住所	〒452-0011 清須市西枇杷島町城並2-17-19 (最寄り駅、下小田井駅から徒歩5分)
連絡先	電話 : 052-505-0220 FAX : 052-505-0230 e-mail : kissako2017@outlook.jp

地域での「安心した生活」と「生きがいがづくり」を応援します

- ・自分に出来る仕事があって自分の力を使いけること
- ・一緒に達成感を持ち、仲間と思える人がいること
- ・活動を通して人から必要とされたり、人とつながれる実感を得られること
- ・誰かに影響を与えられることをうれしく思えること
- ・頑張ろうと思えること

ご利用をお考えで、このようなご希望をお持ちの方へ

個別に配慮が必要な方、持続した集中が難しい方、簡単な作業が向いている方、ゆったりとしたリズムで生きがいがづくりをしていきたい方に向けた環境づくりを心がけています。施設内には、大きな庭があり、散歩したり、ベンチに座ってゆっくりするなど、リラックスして過ごしていただける環境も充実しております。またスタッフひとりひとりがその方に合わせた支援を行いますので、毎日が安心して楽しく充実した一日を過ごしていただける環境になっています。



福祉サービスのご案内

- ①営業日・・・月曜日～金曜日(年末年始、夏季休暇を除く)
※月-8日での開所の為、土曜日でも開所する月があります。
- ②活動時間・・・10:00 ～ 16:00
- ③送迎・・・あり
- ④昼食・・・300円
- ⑤定員・・・20名
- ⑥活動内容
内職作業・機能訓練・家事的作業・リラックスタイム
- ⑦その他
身辺自立における支援、作業訓練、創作活動以外に余暇活動としてみんなで出かけたり、季節のイベント等も大事にしていきたいと考えております。

生活介護

株式会社ジェネラス



生活介護 ことあ



住所	〒452-0901 清須市阿原神門 95-1 城北線「尾張星の宮駅」徒歩5分
連絡先	電話 : 052-401-7280 FAX : 052-401-7282 e-mail : kotoakiyosu@generous.co.jp

知的にも身体的にも重度の障がい(重症心身障害)のある方々が通所され、食事、排泄、活動や機能維持のための運動を行って過ごされています。

【ことあの特長】

1. リハビリ
*リハビリ専門家が、運動、ストレッチ等により、身体が硬くなることの予防と、運動機能の維持を目的に行います。
*車椅子、装具についての相談にも応じます。(座った姿勢、コルセットや下肢装具についてなど)
2. 医療的ケアへの対応
看護師が常駐し、胃ろうからの栄養注入や痰の吸引等を行います。
3. 活動支援
重い障害があっても楽しめるよう工夫を凝らし、活動を行います。創作活動、時節行事、おやつレク、体操、ゆったり過ごす時間など、様々なプログラムを準備しています。その人が持つ力を発揮し、その人なりに充実した時間を過ごせることを目標に支援します。
4. 食事支援
リハビリ専門家により、食事機能の評価を行い、食形態、介助方法、食事姿勢などその方に適切な環境を提供します。



福祉サービスのご案内

- ①営業日 月曜日～金曜日(第3土曜日:リハビリ開所)
- ②活動時間 9:00 ～ 16:00
- ③送迎 有(現在、定員に達しています)
- ④昼食 給食(社内レストランで調理した食事を冷凍で運び食べやすい形態に調整して提供しています。)
- ⑤定員 20名
- ⑥活動内容 創作活動、時節行事、おやつレク、体操、ゆったり過ごす時間など様々なプログラムを準備。
重い障害があっても楽しめるよう工夫を凝らして実施。

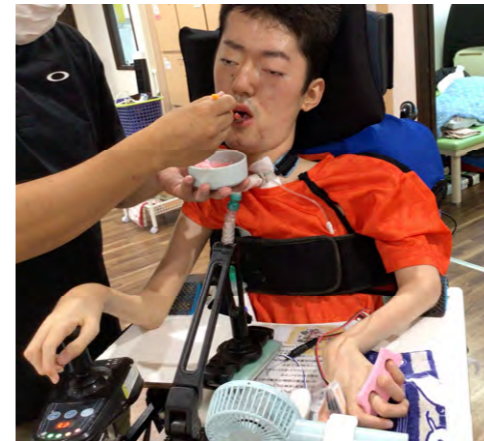



就労継続支援A型事業所

株式会社ひまわりパック

ひまわりパック

住所	〒452-0902 清須市助七美里8
連絡先	電話 : 052-982-7651 FAX : 052-982-7652 e-mail : himawari-pack@kih.biglobe.ne.jp

事業所紹介

(株)ひまわりパックは「障害を持っていても、やる気があれば一般就労できる」そのような方に少しでもお手伝いできればと思い就労支援A型ひまわりパックを設立しました。
一般就労に向けての訓練の場として、「挨拶等職場での必要なマナー」「工場内での作業スキル」「人間関係の調整方法」等を身に付け給与を得ることで社会的、経済的に自立した生活がおくれるよう支援しています。

一般企業で働きたいけど自信のない方へ

仕事をする上でストレスは付き物です。
お互いの障害を理解しあい、日々の作業を通し

- ・働く喜び
- ・社会人としての自覚
- ・仕事への責任感
- ・商品を創り上げる楽しさ
- ・仕事の達成感

を職員、利用者と共に分かち合ひましょう。



福祉サービスのご案内

営業日：毎日(年末年始、会社指定休日を除く)
休日：交代勤務制(月8日間の希望休提出)
活動時間：9:00～14:00(応相談 休憩時間1時間)
送迎：有り(上小田井駅、須ヶ口駅)
昼食：仕出し弁当(代金補助有り)
活動内容：食品等委託包装加工
・珍味の計量、袋詰め作業 ・シール貼作業
・おかきの個包装、検品作業

生活介護、日中一時支援

特定非営利活動法人福祉発信基地 友の家



ふらっと

住所	〒492-0962 清須市春日天神160番
連絡先	電話 : 052-325-5825 FAX : 052-908-6644 e-mail : hoshinomiya@npo-tomonoie.org



事業所理念とPR

誰もが、地域の一員として、お互い支え合って生きていき、地域社会を啓発していく。
理念を実現するため、どんなことも話し合い、協力する。
利用者と職員が協力し、コンクール作品やレクリエーション活動しています。
また、利用体験を通じ、活動の様子を知ることができるので、まずはお気軽にご連絡頂けると幸いです。

ご利用をお考えで、このようなご希望をお持ちの方へ

- ・居場所づくりとして活用したい。
- ・創作活動を通じて出来る事を増やしたい。
- ・人生の楽しみを増やしたい。
- ・余暇活動を通じ、コミュニケーション能力を高めたい。
- ・栄養のとれた食事を取りたい。
- ・SNSを通じて日々の活動を確認したい。
- ・規則正しい生活を送りたい。



福祉サービスのご案内

- ①営業日 月曜日～金曜日/土曜日(不定期)
- ②活動時間 9:30～15:30
- ③送迎 あり
- ④昼食 手作りのあったかランチ
- ⑤定員 20名
- ⑥活動内容 創作活動・カラオケ・散歩・季節の行事など

ふらっとの日常をInstagramで配信中。



FUKUSHIHASSIN5



就労移行支援事業所

株式会社清須福祉会



きよすトレーニングセンター

住所	〒452-0006 住所 清須市西枇杷島町宮前1-1 (JR枇杷島駅徒歩3分、名鉄西枇杷島駅徒歩15分)
連絡先	電話 : 052-977-9918 FAX : 052-977-9918 e-mail : yoko.ishii@kiyosunoie.com

事業所紹介 清須市西枇杷島町で令和元年から就労移行支援と就労継続支援B型事業を展開しています。きよすトレーニングセンターでは「き」業で働く忍耐力、「よ」いマナーで社会力、「す」ぐに使える実践力の3つの「きよす」の力が身につくように支援をしています。実践的な作業を通じて技術力、忍耐力を養います。

就労移行の2年間のうち、日々の作業による実践訓練、各種ビジネスマナー講座などの他、面接練習や企業見学、職場実習などを経て就職に結びつけていきます。求人票検索や企業見学から、どのような仕事があるのかを知り、自分にはどんな働き方が合っているのか「働くイメージ」を固めて、より自信と安心を持って就職できるようサポートします。

施設内作業

クリップ作業
タオルの値付け作業
袋詰め作業
DVD解体作業 など

施設外作業

ホテル清掃
貸し会議室清掃
マンション清掃
産業廃棄物仕分け作業 など

合同面接会への参加



職場実習



日々の活動で実践的な力を養い、面接や職場実習に繋がっていきます。面接練習や実習中のジョブコーチにより、安心して臨むことができます。

<面接会に挑む>



会場での記念撮影！
これまでの面接練習の
成果を発揮します。

<祝・就職>



就職決定！
今後のご活躍を祈り、
お祝いの言葉を贈ります

福祉サービスのご案内

- ①営業日 月曜日～金曜日(休日営業)
- ②活動時間 9:00 ~ 16:00
- ③送迎 あり(清須、北名古屋、あま市など)
- ④昼食 無料
- ⑤定員 就労移行6人
- ⑥活動内容 **1日の流れ**
8:00~9:00 朝送迎
9:00~9:15 バイタルチェック、ラジオ体操、朝礼
9:15~10:00 散歩、ジョギング
10:00~12:00 午前作業
12:00~13:00 昼休憩
13:00~15:00 午後作業
15:00~15:30 掃除、片付け
15:30~16:00 日報、作業振り返り
16:00~17:00 帰り送迎



就労移行支援事業所(多機能型)

株式会社 丸の内ケアセンター

とけいだい

住所	〒452-0065 清須市西枇杷島町芳野2-25 (名鉄名古屋本線 ニツ杵駅 北側改札口目の前)
連絡先	電話 : 052-505-5455 FAX : 052-505-5456 e-mail : tokeidai2011@live.jp

事業所紹介

2011年8月1日 株式会社丸の内ケアセンター「とけいだい」として開所。現在に至る。

【法人理念】障がいのある人たちが住みなれた地域で一人一人に合った自立した生活と社会参画の活動ができるよう支援をする事業を行い、地域社会の中でノーマライゼーションの推進に寄与することを目的とする。

【事業内容】

- ①日々の作業
自動車部品組み立て作業、玩具類の点検・荷造り作業、ビンのシール貼り等調整作業、電気部品等リサイクル関連作業、農園の管理、その他軽作業。各種研修。
- ②実習活動
給食の調理・製菓体験・パン製造など厨房内作業。
- ③就労活動支援及び就労後の支援
ご利用者の方の就労活動(見学・面接)の同行支援を行います。就職した後も職場定着に向けて、事業主に対する助言・就職後に生じた職場不適應への対応などについて、個別相談・職場訪問と現場支援・家庭訪問などの支援をジョブコーチが行います。



《えだまめの収穫体験》
※施設外研修



《音楽療法》

福祉サービスのご案内

- ①営業日 月曜～金曜日(土・日曜日休/土曜開所)
- ②活動時間 9:00~16:00
- ③送迎 あり(乗車場所・時間等は要相談)
- ④昼食 提供あり(自己負担あり)
- ⑤定員 6名

※就労支援につきましてはそれぞれのご希望に応じて、面接練習・履歴書の作成練習・社会人としてのマナー講座・ハローワーク同行支援・ビジネスマッチングイベント同行支援等を行います。
また、就労後には定着支援をジョブコーチが実施いたします。



就労継続支援B型事業所

特定非営利活動法人ストラトス



就労継続支援B型事業所清須base

住所	〒452-0942 清須市清洲3丁目14番地3 アポロ第二万恵マンション108
連絡先	電話：052-908-8817 FAX：052-908-8818 e-mail：kiyosu.base@gmail.com

私たちについて

就労継続支援B型清須baseでは利用者の方の基礎にある力を見つけ出し、社会に貢献するお手伝いをいたします。利用者さんのことを一番に考え、就労と心の両面から快適なサポートを行っていきます。

こういった方が利用されています

働きたいけど・・・体調や障がい不安な方、人と関わるのが不安な方などが週1日1時間から自分のペースで働きながら、「居場所」と「リズム」を整えていきます。

工賃に関して

東海地区最高水準をお約束！
清須baseは工賃10万円を目指しています。
時給150円～働く日数によって時給がアップします！

ゆっくり自分ペースのAさん

(例)勤務8日(週2日程度)
時給200円×4時間=800円
800円×8日=6,400円

ステップアップ！頑張り屋のBさん

(例)勤務20日(週5日程度)時給600円×4時間=2,400円



福祉サービスのご案内

- ①営業日 月曜日～金曜日(休日:土日祝日、年末年始は休み)
- ②活動時間 10:00～15:00
- ③送迎 有
- ④昼食 有
- ⑤定員 20名
- ⑥お仕事の内容
自動車関連の軽作業・ECサイトを使用しての物販およびそれに関わる作業グループホームや就労支援施設への給食の配達を行っています。
- ⑦その他
利用者様をよりサポートするために
グループホーム稲沢BASEの運営も行っています。



就労継続支援A型事業所

株式会社あしなが

ほまれの家清須店A型

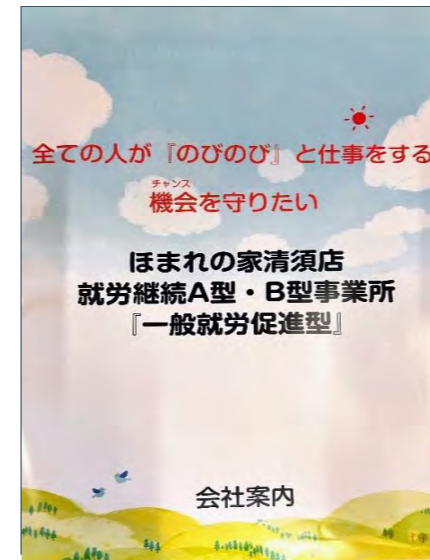

住所	〒452-0942 清須市清洲山神 1804-5西日本NTT新川清州ビル1F
連絡先	電話: 052-325-4572 FAX: 052-325-4573 e-mail: info@ashinaga.co.jp

事業所紹介: すべての人が【のびのび】と仕事をする 機会を守りたい！！

利用者の方の障がいの特性に合わせて、様々な可能性をもさくするためにいろいろな作業をご用意しています。毎日作業の振り返り、昨日より今日、今日より明日が少しずつ向上・成長を支援者と共にステップアップしていきます

就労支援に携わる支援者の想い

理想を現実にするため支援をしています。

※ 利用開始時やそれ以降でも、やりたい作業だけ取組むとは限りません【やりたい】と【出来ること】は必ずしも一緒とは限らないです。しかし、【やりたい・やりたくない】が【できること】になるように支援していきます。支援者と共に目指しましょう。

※ 就労支援をする上で【働く】ことが出来る 喜び

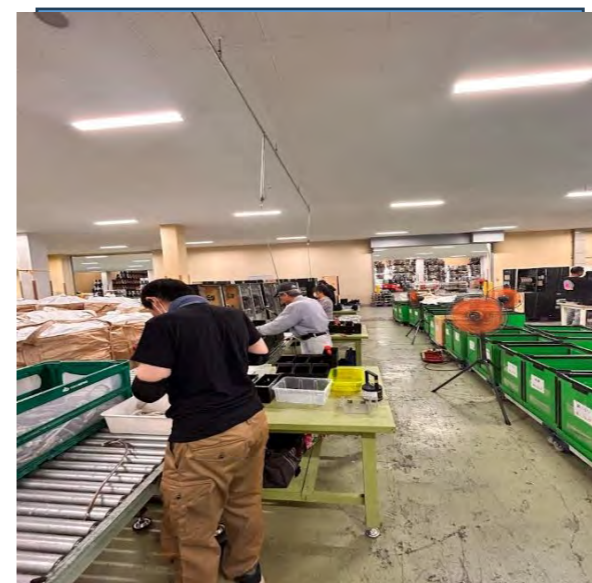

福祉サービスのご案内

- ①営業日 月曜日～金曜日 作業状況で土曜日あり(休日 基本土日祝・GW・お盆・年末年始)
- ②活動時間 10:00～15:30
- ③送迎 なし
- ④昼食 各自持参
- ⑤定員 20名
- ⑥活動内容
 - ・施設内作業
(DM封入封緘・食品加工・各種野菜の梱包作業)など
ほかにも 多数の作業があります
 - ・施設外作業
(遊技台の解体・リユース・日常清掃・野菜・フルーツ梱包)など



就労継続支援B型事業所

社会福祉法人清須市社会福祉協議会



きよす就労継続支援センター飛鳥

住所	〒452-0931 清須市一場古城604番地15(清洲総合福祉センター内)
連絡先	電話 : 052-408-0027 FAX : 052-908-0099 e-mail : asuka@kiyosu-shakyo.com

事業所紹介 「きよす障害者就労継続支援センター飛鳥」では、様々な障がいの方々が進んでいます。一般就労に必要な知識や能力の習得を支援し、また規則正しい暮らしができるよう働きかけるなど、地域社会で自立して生活できるように関係機関と連携しながら支援しています。

- 私たちは、ご利用者が自立して生活するために働きがいのある作業を提供して工賃を向上します。
- 私たちは、個性に合わせて支援できる専門性を向上させ、ご利用者・ご家族に信頼される支援員として成長を続けるとともに、ご利用者の人権を尊重する支援を行います。

このようなご希望をお持ちの方が利用しています

- 豊富な作業の中から自分に合った作業ができ、自信ややりがいがある。
- いろいろな事業所を利用したが、うまく利用が進まなかった。
- 就労B型をステップに、将来的に一般就労を目指したい。
- バリアフリーで広々とした室内で過ごしたい・作業したい。
- (作業以外に)楽しみづくりや人との交流を図りたい。
- 就労B型の利用後に、日中一時支援も利用したい。



福祉サービスのご案内

- ① 営業日：月曜日～金曜日(ただし月1回土曜日営業あり)
(祝祭日・年末年始は休み)
- ② 活動時間：9:00～16:00
- ③ 送迎：あり
- ④ 昼食：希望者に提供(実費)又は各自お弁当持参
- ⑤ 定員：40名
- ⑥ その他
 - 利用対象：知的/身体/精神障害の方
 - 活動内容：小ネジやタオル、おもちゃや取扱説明書などの袋詰め、造業作成、プラスチックのバリ取り、うしろのシール貼り等の作業
 - 月1回レクリエーションや季節毎にイベントを行っています。
 - 「日中一時支援事業(16:00～18:00)」も行っています



就労継続支援B型事業所

株式会社清須福祉会



きよすトレーニングセンター

住所	〒452-0006 住所 清須市西枇杷島町宮前1-1 (JR枇杷島駅徒歩3分、名鉄西枇杷島駅徒歩15分)
連絡先	電話 : 052-977-9918 FAX : 052-977-9918 e-mail : yoko.ishii@kiyosunoie.com

事業所紹介 清須市西枇杷島町で令和元年から就労移行支援と就労継続支援B型事業を展開しています。きよすトレーニングセンターでは「き」業で働く忍耐力、「よ」いマナーで社会力、「す」ぐに使える実践力の3つの「きよす」の力が身につくように支援をしています。実践的な作業を通じて技術力、忍耐力を養います。また仕事をする上で求められることの一つが現場での対応力です。いろいろな作業を経験できるので応用力が格段に上昇します。さらに毎週金曜日にマナー講座、グループワークなどを行いコミュニケーション能力を向上させることで社会で通用する人を育成します。

施設内作業

- クリップ作業
- タオルの値付け作業
- 袋詰め作業
- DVD解体作業 など

施設外作業

- ホテル清掃
- 貸し会議室清掃
- マンション清掃
- 産業廃棄物仕分け作業 など

産業廃棄物の仕分け作業

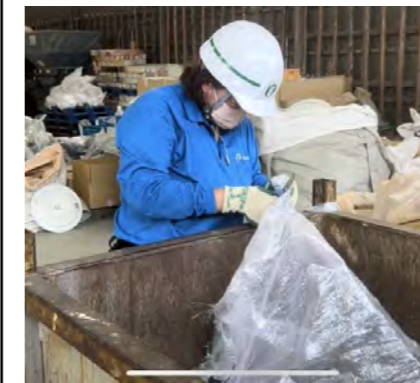

ホテル清掃 翌日のリネン準備



施設外作業を通じて実際の企業の方と接して、挨拶や返事などの基本マナーの大切さを感じながら、実践的な働く力を養います。

<避難訓練>



<盆踊り大会>



福祉サービスのご案内

- ① 営業日 月曜日～金曜日(休日営業)
- ② 活動時間 9:00～16:00
- ③ 送迎 あり(清須、北名古屋、あま市など)
- ④ 昼食 無料
- ⑤ 定員 B型14人
- ⑥ 活動内容 **1日の流れ**
 - 8:00～9:00 朝送迎
 - 9:00～9:15 バイタルチェック、ラジオ体操、朝礼
 - 9:15～10:00 散歩、ジョギング
 - 10:00～12:00 午前作業
 - 12:00～13:00 昼休憩
 - 13:00～15:00 午後作業
 - 15:00～15:30 掃除、片付け
 - 15:30～16:00 日報、作業振り返り
 - 16:00～17:00 帰り送迎



地域活動支援センター

株式会社清須福祉会



地域活動支援センターきよす

住所 〒452-0006 住所 清須市西枇杷島町弁天36-2
(JR枇杷島駅徒歩2分、名鉄西枇杷島駅徒歩13分)

連絡先 電話 : 052-977-9918 FAX : 052-977-9918
e-mail : yoko.ishii@kiyosunoie.com

事業所紹介

清須市西枇杷島町で平成29年より活動をしています。利用者様一人一人が尊重し合い、社会の一員として自立して生活していける社会を目指して、日々、利用者様と向き合っています。

同じ地域で生活する方々を交えて活動することにより、地域の方々に障害というものを知っていただき、利用者の方々も社会に溶け込めるように相互に関係を測っていきます。

ご利用をお考えの方へ ～地域活動支援センターきよすとは？～

- ・いきなり社会に出るのは不安…いきなりB型などから仕事を考えていくのは不安…だけど少しずつ地域参加していきたい！ まずは楽しく通いたい！
- ・人とのコミュニケーションを楽しみたい。
- ・少しずつ仕事もしながら、自分の楽しみややりがいを見つけていきたい！



そんな方は地域活動支援センターきよすを！
日々の作業の他、喫茶店ツアーや書道教室、絵画教室、音楽療法、外出レクなど様々な楽しみがあります！



<製作活動>

<朝の運動>

ボールを投げ合って楽しく運動！



<外出レク>

清須城へお出かけ

福祉サービスのご案内

- ①営業日 月曜日～金曜日(休日営業)
- ②活動時間 9:00～16:00
- ③送迎 あり(清須、北名古屋、あま市など)
- ④昼食 350円
- ⑤定員 10名
- ⑥活動内容 1日の流れ
8:00～9:00 朝送迎
9:00～9:15 バイタルチェック、朝礼
9:15～10:00 ラジオ体操、朝の運動
10:00～11:30 午前の活動(作業など)
11:30～12:00 昼食準備
12:00～13:00 昼休憩
13:30～15:00 午後の活動(レクリエーション)
15:00～15:30 掃除、片付け、
15:30～16:00 日報、帰りの準備
16:00～ 帰送迎

就労継続支援B型事業所

特定非営利活動法人セブンデイズ



セブンデイズファーム

住所 〒452-0961
清須市春日屋敷56番地

連絡先 電話 : 050-5865-0466 FAX : 052-409-2277
e-mail : idota@seven-days.co.jp



事業所紹介 清須市の地域の中で廃業された農家の土地をお借りしてB型就労支援施設として農園を運営しております。私たちセブンデイズファームでは農業と福祉の連携に取り組んでいます。

農作物の種まきから収穫作業や収穫した農作物の出荷に向けた袋詰め作業などを行っています。農園以外でもカフェを運営しており、小物作りや接客サービス、PC入力、イベント用白鳩やメダカの飼育、清掃などその方に合った作業に取り組んでいただいております。また、地域イベントへの参加、地域の方を招いた感謝祭の開催など積極的に行いノーマライゼーションの推進、地域活性に取り組んでいます。

ひとりひとりに合った本人主体の作業を見つけていくことによって、利用していただく方の生きがいや向上心に繋がる支援を目指しています。

農園では出荷する品物を直売所で接客販売をする機会もあります。地域の方々と触れ合う場を作り、社会との関わりを持つきっかけとなるような取り組みを行っています。

カフェでは来客されたお客様に接客をしたり、利用される方が作った創作品や小物の展示コーナーを設けています。

無理のない範囲で本人の望む支援を行いながら、社会参加しやすい環境を整えていきます。

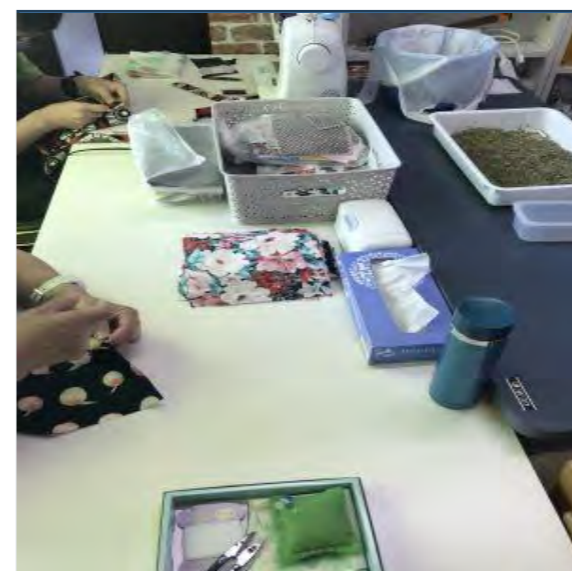

福祉サービスのご案内

- ①営業日 : 月曜日～土曜日
※祝日がない月は土曜日休み
祝祭、日・GW・お盆・年末年始は休み
- ②活動時間 : 10:00～16:00
- ③送迎 : あり(セブンデイズGH、就労施設最寄り駅など)
- ④昼食 : 希望により提供(実費)又は各自お弁当持参
- ⑤定員 : 20名
- ⑥その他
●活動内容 : 農園では農作物の袋詰め、野菜根っこ処理
カフェでは小物作り、アート作品創作、パソコン入力
(土曜日の営業日は午後からレクリエーションを行っています。)



就労継続支援B型事業(多機能型)

株式会社 丸の内ケアセンター

とけいだい

住所 〒452-0065 清須市西枇杷島町芳野2-25
(名鉄名古屋本線 ニツ杵駅 北側改札口目の前)

連絡先 電話 : 052-505-5455 FAX : 052-505-5456
e-mail : tokeidai2011@live.jp

事業所紹介

2011年8月1日 株式会社丸の内ケアセンター「とけいだい」として開所。現在に至る。

【法人理念】障がいのある人たちが住みなれた地域で一人一人に合った自立した生活と社会参画の活動ができるよう支援をする事業を行い、地域社会の中でノーマライゼーションの推進に寄与することを目的とする。

【事業内容】

- ①日々の作業
自動車部品組み立て作業、玩具類の点検・荷造り作業、ビンのシール貼り等調整作業、電気部品等リサイクル関連作業、農園の管理、その他軽作業。各種研修。
- ②実習活動
給食の調理・製菓体験・パン製造など厨房内作業。
- ③就労活動支援及び就労後の支援
ご利用者の方の就労活動(見学・面接)の同行支援を行います。就職した後も職場定着に向けて、事業主に対する助言・就職後に生じた職場不適應への対応などについて、個別相談・職場訪問と現場支援・家庭訪問などの支援をジョブコーチが行います。



《えだまめの収穫体験》
※施設外研修



《音楽療法》

福祉サービスのご案内

- ①営業日 月曜～金曜日(土・日曜日休/土曜開所)
- ②活動時間 9:00～16:00
- ③送迎 あり(乗車場所・時間等は要相談)
- ④昼食 提供あり(自己負担あり)
- ⑤定員 20名

※ご希望に応じて、就労に向けたトレーニング(面接練習・履歴書の作成練習・社会人としてのマナー講座・ハローワーク同行支援等)を行います。
体調管理のため、ご希望される方には健康体操などの療法にご参加いただけます。

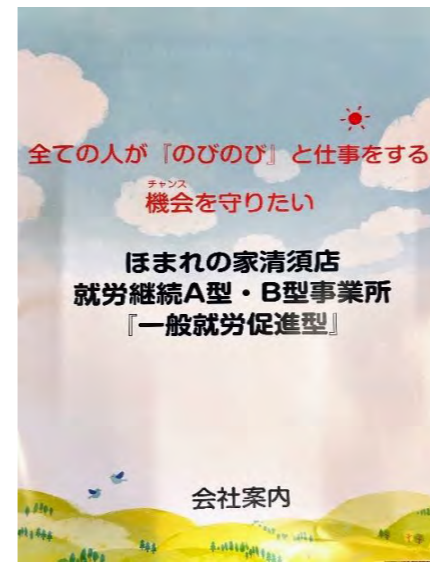

就労継続支援B型事業所

有限会社 fun(ファン)

ほまれの家清須店B型

住所 〒452-0942 清須市清洲 2181-1ハバナガーデン1F

連絡先 電話: 052-908-8998 FAX: 052-908-8999
e-mail : info@fun-homare.co.jp

事業所紹介: すべての人が【のびのび】と仕事をする 機会を守りたい!!

利用者の方の障がいの特性に合わせて、様々な可能性をもさくするためにいろいろな作業をご用意しています。毎日作業の振り返り、昨日より今日、今日より明日が少しずつ向上・成長を支援者と共にステップアップしていきます

就労支援に携わる支援者の想い

理想を現実にするため支援をしています。

※ 利用開始時やそれ以降でも、やりたい作業だけ取組むとは限りません【やりたい】と【出来ること】は必ずしも一緒とは限りません。しかし、【やりたい・やりたくない】が【できること】になるように支援していきます。支援者と共に目指しましょう。

※ 就労支援をする上で【働く】ことが出来る 喜び



福祉サービスのご案内

- ①営業日 月曜日～金曜日
(休日 土日祝・GW/お盆/年末年始)
- ②活動時間 10:00～15:00 (4h)
- ③送迎 あり
- ④昼食 持参
- ⑤定員 20名
- ⑥活動内容
 - ・施設内作業
(車の品物用・検品用トレー・ビニタイ・封入封緘)
 - ・ほかにも 多数の作業があります
 - ・施設外作業
(遊技台の解体・リユース・日常清掃・野菜・フルーツ梱包)など



生活介護

社会福祉法人西春福祉会



にしはるひまわり作業所

住所	〒481-0039 北名古屋市法成寺神子前70番地 名鉄犬山線「徳重・名古屋芸大」下車 徒歩約15分 北名古屋市循環バス『きたバス』 昼便かえで線「西春高校西」下車
連絡先	電話 : 0568-24-1118 FAX : 0568-24-1575 e-mail : himawari1241@joy.ocn.ne.jp

【理念】

一人ひとりの思いを大切に、その人の特性を活かすことができるように支援します。また、地域の人々と繋がり、かかわりあえる施設づくりを目指します。

【PR】

仕事の種類を多くすること、作業工程を細分化しやすい仕事を用意することでひとりひとりの障害の特性に合わせた作業支援をしています。また日常生活の力を育み、様々な体験を通し、豊かな生活を築くことを目指します。

日課

通所
9:00 朝礼・体操
9:40 作業
10:40 休憩
11:00 作業
12:00 昼食・休憩
13:10 作業
14:10 休憩
14:30 作業
15:30 掃除・夕礼
16:00 退所

行事

- ・買い物実習【3月】
- ・運動会【4月】
- ・作業所まつり【10月】
- ・社会見学【11月】
- ・調理実習【12月】
- ・クリスマス会【12月】

健康

- ・嘱託医回診【毎月】
- ・体重・血圧測定【毎月】
- ・歯科健診【6月】
- ・健康診断【9月】



福祉サービスのご案内

- ①営業日
月曜日～金曜日(休日:土・日・祝日、夏季・冬季休業)
- ②活動時間
AM 9:00 ~ PM 4:00
- ③送迎
あり(北名古屋市市内のみ)
- ④昼食
あり
- ⑤定員
35名
- ⑥活動内容
工賃事業:ねじの袋詰め、自動車部品のバリ取り など
受託事業:ボカシの委託製造、リサイクル集積所の管理
自主事業:クッキーの製造販売、手芸品販売
農作業:農作物の収穫・販売
その他の事業:廃品回収 など



生活介護

社会福祉法人ゆたか福祉会



あかつき共同作業所

住所	〒481-0004 北名古屋市鹿田西村前92 (名鉄「西春」下車 徒歩10分)
連絡先	電話 : 0568-25-0171 FAX : 0568-25-0168 e-mail : akatsuki@akatsuki-owari.com

事業所紹介

仕事・作業や日中活動を通して、何ができるかではなく人としての成長を図っていきます。発達段階、そして家庭環境を含めた生活、社会環境がもたらしている制約をもちながら、職員と共に少しずつ、その人らしく成長できるよう、生きていく力をつけていくように支援します。生活介護事業所ですが、どんなに障害が重い仲間にも働くことは大切として、労働を日中活動の柱としています。そして、仲間たちが働いた成果を所長に伝え、年2回のボーナス交渉にも取り組み、働くことや自分の給料のことを考えることを大切にしています。また、労働だけでなく、療育的な取り組みなど、様々な人間形成を培っていくことも大切にしています。

あかつき共同作業所の沿革

- 1986年 無認可作業所 開所
 - 1991年 ゆたか福祉会の施設として法人認可
 - 1994年 食事サービス事業の開始
 - 1995年 第2あかつきの活動開始
 - 1996年 5周年のつどい
 - 1998年 常設資源集積所の受託開始
 - 2007年 あかつきヘルパーステーション「はなキリン」開始
 - 2009年 ケアホーム徳重開所
 - 2015年 ケアホーム北野開所
 - 2018年 ケアホームあかつき開所
- 日中以外にもホームやヘルパー事業所との連携もとっています



福祉サービスのご案内

- ①営業日
月曜日～金曜日
祝祭日・年末年始は休み
- ②活動時間
9:30 ~ 15:45
- ③送迎
あり
- ④昼食
あり
- ⑤定員
30名
- ⑥活動内容
パン・クッキーの製造、下請け仕事、東庁舎の資源集積場での分別業務他、療育活動として季節を感じられる取り組みや、外出といった行事等さまざまな活動を行っております。
- ⑦その他
修繕工事も終了、建物もきれいになりました。
ぜひ一度見学にきてください！！

生活介護

社会福祉法人 西春日井福祉会



尾張中部福祉の杜

住所	〒481-0041 北名古屋市九之坪笹塚22 (最寄りバス停 市内循環きたバス「健康ドーム」より徒歩1分)
連絡先	電話 : 0568-22-1123 FAX : 0568-26-4455 E-mail : fukushinomori@rhythm.ocn.ne.jp



事業所紹介 当施設ではふたつの通所サービス(生活介護)を運営しております
身体障がいがある人が通所される“もちのき” 知的障がいがある人が通所される“かしのき”

- Point ① 西春日井福祉会は“安定した法人運営”で地域に根ざす8施設(高齢者施設を含む)を運営。
- Point ② 利用者様一人ひとりの“ニーズや障がい特性”に合った活動をご提供。
- Point ③ 重度の障がいがある人にとっても“分かりやすい”活動内容やコミュニケーション方法などを工夫。

障がい者福祉の魅力を発信中

障がいのある”人の魅力”や活動、喫茶ギャラリーこもれびの情報がご覧いただけます。



@fukushino.mori



福祉サービスのご案内

- ①営業日 月曜日～土曜日
(定休日:日曜日・12月29日から1月3日)
- ②活動時間 9時30分～15時45分
- ③送迎 あり
- ④昼食 あり
- ⑤定員 68名
- ⑥活動内容
もちのき(創作活動・入浴支援・軽作業のお仕事など)
かしのき(創作活動・入浴支援など)
くすのき(創作活動・軽作業のお仕事など)
はなみずき(軽作業のお仕事など)
- ⑦その他
利用者様が活動する場所のひとつとして、敷地内に喫茶ギャラリーこもれびを運営。



生活介護

社会福祉法人 師勝福祉会



セルプしかつ

住所	〒481-0001 北名古屋市六ツ師山の神92 (最寄りバス停 北バス六ツ師道下線「コッツ山公園南西」下車徒歩5分)
連絡先	電話 : 0568-22-9888 FAX : 0568-25-2008 e-mail : info@selp-shikatsu.co.jp



事業所理念とPR

利用者個々の特性に応じた生産活動・創作活動の機会を提供する生活介護事業所です。一日の中で大半の時間は生産活動を中心に行い、各々が少しでも活躍できる場面を増やしていけるような場所を目指しています。

ご利用をお考えで、このようなご希望をお持ちの方へ
自分らしく働きたい。

みんなと一緒に楽しく過ごしたい。

いろいろな作業を経験してみたい。

作業はしたいが、時々余暇も楽しみたい

【生産活動】喫茶作業: 地域のお客様を対象にした喫茶店の営業とサービス用の焼き菓子作り。

クッキー作業: 生地作りから袋入れまですべて手作業

所外活動: 資源ごみ回収、季節の野菜作り

作業室: 紙器加工、お菓子の袋詰め等

【創作活動】ボランティアと季節に合わせた折り紙作り、運動会、七夕会、社会見学、芋煮会などの各種行事



福祉サービスのご案内

- ①営業日 月曜日～金曜日(年末年始12月29日～1月3日までは休み)
- ②活動時間 AM9:00～PM16:00
- ③送迎 あり
- ④昼食 あり
- ⑤定員 40名
- ⑥その他
日中一時支援事業、隣接した場所にグループホームあり。
委託業者が季節に合った温かい食堂にて提供しています。
アレルギー、キザミ食など個々に合わせた提供をしています。



就労継続支援A型事業所

MRS株式会社



障がい者就労支援MRS

住所	〒481-0041 北名古屋市九之坪竹田214-1 (最寄りバス停 西春駅)
連絡先	電話: 0568-54-5600 FAX: 0568-54-5602 e-mail: mrs_nkms@hotmail.com

事業所理念とPR

Make radiant space

障がい者就労支援MRSは、地域に密着し障がいをおもちの方々と共に成長しながら社会に貢献していきます。

障害福祉サービス事業の就労継続支援A型の作業施設です。

障がいを持った方へ就労機会を提供するとともに、生産活動を通じてその知識と能力の向上に必要な訓練などを行う福祉サービスです。

企業等に就労することが困難な障害のある方に対して、雇用契約に基づく生産活動の機会の提供、知識および能力向上の為に必要な訓練などを行います。



福祉サービスのご案内

- ①営業日 月曜日～金曜日(休日 土日)
※詳細は事業所カレンダーによる
- ②活動時間 10:00 ~ 15:00
- ③送迎 有(但し状況による)
- ④昼食 希望により有(税込430円)
- ⑤定員 20名
- ⑥活動内容 小部品等の組付け、検品
イラスト制作
パソコン入力業務 など
- ⑦その他 北名古屋市夏祭り露店出店 など



就労移行支援事業所

株式会社 ケアマイル



ハピネスジョブセンター北名古屋

住所	〒481-0031 北名古屋市弥勒寺東4-14 (名鉄犬山線 西春駅から徒歩約10分) (名鉄犬山線 徳重・名古屋芸大駅から徒歩約10分)
連絡先	TEL: 0568-54-5771 FAX: 0568-54-5772 e-mail: hjc-kitanagoya@hjc.jp

「全ての人にイキイキ働く喜びと、ワクワク生きる幸せを」
～希望に満ちた場所から次のステージへ～

私たちは働くことでイキイキする、生きていることにワクワクする、そんな幸せを一つでも多く生み出していきたいと考えています。障がいを理由に、新しい一歩を踏み出せずにいる方が次のステージへ進んでいけるようハピネスがサポートしていきます。「ハピネス」という場所が、利用者様はもちろんのこと、ご家族にとっても、「希望に満ちた場所」になること。「ハピネス」はそんな場所でありたいと思います。

ハピネスでサポートできること

ハピネスでは、「自己分析・自己理解」や「個別面談」「就労サポート」に力を入れています。職員と共に、「自己分析・自己理解」を深めていくことで、自分に合った働き方の理解につなげていきます。

＜カリキュラムの一例＞

- ・ビジネスマナー、体調管理・生活管理のサポート
- ・コミュニケーショントレーニング、グループワーク
- ・履歴書、職務経歴書の添削、面接練習 等

カリキュラムや職員との面談を通じて、長く安定して働くことや、安定した生活を送っていけるよう、しっかりとした土台をつくり、就労に向けたサポートを行っていきます。



福祉サービスのご案内

- ①開所日: 月曜日～金曜日(月2回土曜日開所)
- ②活動時間: 10:00～14:30
(祝祭日・土曜日は13:00まで)
- ③送迎: なし
- ④昼食: 提供あり
- ⑤定員: 20名
- ⑥その他
 - ・仕事が長続きしない
 - ・対人関係に不安がある
 - ・どのような仕事に向いているか分からない 等
 このようなお悩みをお持ちの方がご利用しています。
※休職、復職を目指したリワーク支援や来所しての相談が難しい方は、ご自宅に訪問してのご相談も可能です。



A型 B型 就労継続支援多機能型

株式会社アイリス



A型 アイリス

住所 〒481-0038 北名古屋市徳重小崎39番地2
最寄り駅 徳重名古屋芸大駅

連絡先 電話 : 0568-54-3792 FAX : 0568-54-3795
e-mail : i.office01@iris-support.info

事業所紹介

『未来につながる成長』を掲げ、支援対象者の自己実現を大切にしています。収入を得ることだけが目的ではなく、就労することによって本人が社会とのつながりを持ち、生活や人生を豊かにすることを重視しています。私たちは、ひとりでも多くの障がい者の方が、やりがいのある仕事を通じて生き生きと活躍し、心の豊かさを感じながら、それぞれの方が望む生活を送ってほしいと願い全力でサポートしていきたくと考えております。

ご利用をお考えで、このようなご希望をお持ちの方へ

- ・4つの自立の実現を目指したい
(精神的自立・社会的自立・身辺的自立・経済的自立)
- ・ひとり暮らしがしたい・ひとり暮らしを継続したい
- ・社会復帰を目指したい
- ・仕事やプライベートの困りごとを相談したい
- ・作業訓練を前提に、居場所づくりとして活用したい
- ・働く事への自信や習慣、働く上でのコミュニケーションスキルを身に付けたい
- ・適切なサポートを受け、良き同僚と楽しく働きたい
- ・スキルを高め一般企業への就労を目指したい
- ・就職後の定着支援をしてほしいなど

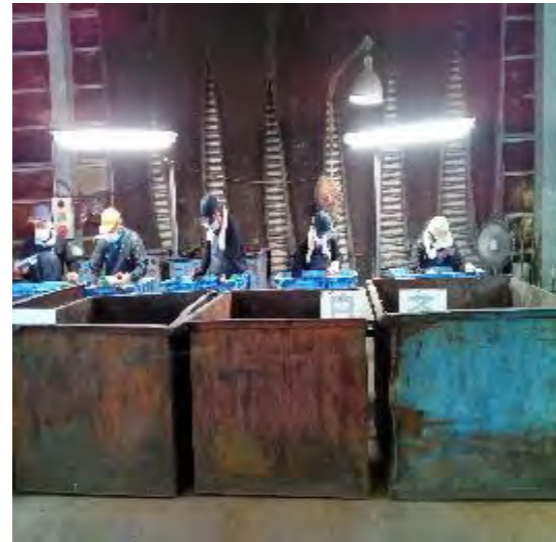

福祉サービスのご案内

- ①営業日: 月曜日～金曜日
- ②活動時間: 月曜日～金曜日 9:30～15:00
- ③送迎: 無
※最寄り駅: 名鉄犬山線徳重・名古屋芸大駅徒歩4分
- ④昼食: 仕出し弁当(実費)・ご持参
- ⑤定員: 10名
- ⑥活動内容: 施設外就労: 瓶の仕分け作業、カゴの洗浄等
- ⑦休日: 土曜日・日曜日・祝日



就労継続支援A型事業所

ENSEMBLE株式会社

アンサンブル北名古屋事業所

住所 【北名古屋】〒481-0038 北名古屋市徳重西出94番地
【一宮】 〒491-0859 一宮市本町3丁目9-12

連絡先 電話: 0568-54-2802 FAX: 0568-54-2803
e-mail : elina@ensemble.co.jp

事業所紹介

アンサンブルでは、自立や一般企業へのステップアップを目標としている障害のある方々を就労を通して応援する事業所です。6時間就労なのもそのためであり、在職中の利用者さんの多くは、施設内で「働くこと」の基本を学び、施設外就労で様々な「役割」「責任」「達成感」を体験されています。私たちは人はひとりきりよりも「異なるものを認める」ことを前提に「調和」することで、より多くの困難も乗り越えられると考えています。

◆経営理念◆

私たちは障がいのある方々の支援を通して、それぞれの価値観を尊重し、共存を目指します。
そのために私たちは
① 変化することを恐れません。
② 既成概念に捕われません。
③ 自らを見つめ直し、社会に選ばれる人間に成長します。
そして、障害者と企業を繋ぐ、個別支援を継続的に実施することで、ダイバーシティの実現と地域社会の発展に貢献いたします。



開所日	・会社カレンダーのとおり
勤務時間	・9:00～20:00(うち6時間勤務)
時給	・1,027円/1時間(2024最低賃金)
定員	・20名
活動内容	・【施設内作業】アパレル加工・雑貨検品・雑貨加工・和菓子梱包 ・【施設外作業】出荷業務(ハンディ入力・方面仕分け)
その他	・移設外就労者には、「施設外手当」支給 ・利用には「受給者証」が必要



就労継続支援B型事業所

株式会社マスタピース



ダイチのこ

住所	〒481-0006 北名古屋市熊之庄御榎1番地1 (最寄りバス停:市内循環バス 師勝交番北)
連絡先	電話:0568-68-9002 FAX:0568-68-9003 e-mail: info@daichinoko.jp URL: www.daichinoko.jp

事業所紹介

令和5年2月に開所させていただき、明るく、楽しく、笑顔で過ごせる環境を提供させていただくことを、職員一同の目標とし、「明日も来たいな」と思っただけの就労事業所を目指しております。
特別支援学校の皆様も、たくさんの方々が体験で来場されており、今でも時間があれば、来ていただき、他の利用者様と交流されております。
季節を感じるイベント行事も毎月行っており、ご家族の皆様にもご来場いただき楽しんでいただいております。

「ダイチのこ」では、皆様との交流を大切にしています。
作業の合間の休憩時間には、職員がギターを弾いて、皆さんで歌を歌ったり、事業所の窓のポップも、利用者の皆さんの手作りです。
日常生活を意識しながら、できることを、ひとつひとつ増やしていけるよう、励まし合いながら、支援しています。
パンを焼く設備は、とても本格的で、自社ブランドのパンをつくるために、いろいろと試行錯誤しながら、取り組んでいます。クロワッサンは、とても美味しいですよ。
自宅には、体験できない、作業への取り組みや、人との交流を、ぜひダイチのこで、体感してください。
施設外就労や、在宅作業にも取り組んでいます。
皆さんと楽しい時間を、笑顔あふれる「ダイチのこ」で！



福祉サービスのご案内

- ①営業日 月曜日～金曜日(休日は営業)
 - ②活動時間 10:00 ~ 15:00
 - ③送迎 自宅送迎あり
 - ④昼食 無料提供
 - ⑤定員 20名
 - ⑥活動内容 ・自社ブランド パン製造販売
・内職作業(袋詰め等)
・小物アクセサリ製造販売
(施設外就労・スポーツジム清掃業務)
 - ⑦その他 施設内トイレ3カ所
おやつは、焼きたてのパンが食べられます
- 来場時の注意:当施設は駐車場がありません。
ご来場時には事前にご連絡ください。



A型 B型 就労継続支援多機能型

株式会社アイリス



B型 アイリス

住所	〒481-0038 北名古屋市徳重小崎39番地2 最寄り駅 徳重名古屋芸大駅
連絡先	電話 : 0568-54-3792 FAX : 0568-54-3795 e-mail : i.office01@iris-support.info

事業所紹介

『未来につながる成長』を掲げ、支援対象者の自己実現を大切にしています。
収入を得ることだけが目的ではなく、就労することによって本人が社会とのつながりを持ち、生活や人生を豊かにすることを重視しています。私たちは、ひとりでも多くの障がい者の方が、やりがいのある仕事を通じて生き生きと活躍し、心の豊かさを感じながら、それぞれの方が望む生活を送ってほしいと願い全力でサポートしていきたいと考えております。

- ご利用をお考えで、このようなご希望をお持ちの方へ
- ・4つの自立の実現を目指したい
(精神的自立・社会的自立・身辺的自立・経済的自立)
 - ・将来的にひとり暮らしがしたい
 - ・社会復帰を目指したい
 - ・仕事やプライベートの困りごとを相談したい
 - ・作業訓練を前提に、居場所づくりとして活用したい
 - ・働く事への自信や習慣、働く上でのコミュニケーションスキルを身に付けたい
 - ・適切なサポートを受け、良き同僚と楽しく働きたい
 - ・働くことを通して、意欲や気力を高めたい
 - ・B型での作業訓練を経て、A型での訓練、スキルを高め一般企業への就労等、段階を経て希望をかなえたい
 - ・スキルを高め一般企業への就労を目指したい
 - ・就職後の定着支援をしてほしいなど!(^^)!



福祉サービスのご案内

- ①営業日:月曜日～金曜日 土曜日隔週
- ②活動時間:月曜日～金曜日 9:30～15:00
土曜日 9:00～12:00
- ③送迎:無
※最寄り駅:名鉄犬山線徳重・名古屋芸大駅徒歩4分
- ④昼食:昼食無料提供
- ⑤定員:10名
- ⑥活動内容:フードパック組み立て・梱包作業
シリコンの検品作業など
- 施設外就労:遊技台解体・リサイクル等
- ⑦休日:土曜日隔週・日曜日・祝日
- ⑧工賃:150円～



就労継続支援B型

医療法人名北会



就労継続支援B型事業所サニーシード

住所

〒481-0041 北名古屋市九之坪下葭田135-1 GKビル1階
(最寄り名鉄犬山線 西春駅)

連絡先

電話 : 0568-54-1295 FAX : 0568-54-1296
mail : sunny.seed1296@gmail.com

事業所理念とPR

サニーシードの目的は

安心安全な居場所と、特性に合った仕事を提供することによってメンバーと地域の潜在能力を活かし、

「その人らしい」

あたりまえの生活を実現することです。

障がいを持つ方に寄り添い一緒に考えながら、夢や希望をかなえるお手伝いをする。

それが「就労継続支援B型事業所サニーシード」です。

ご利用をお考えで、このようなご希望をお持ちの方へ

何をしたらいいのかわからない

自分の能力を活かしたい

やりがいを見つけたい

いつか自立したい

社会に関わりたい

仕事がしたい

あなたらしい生き方のために

あなたの将来の暮らしのために

あなたに合った就労支援を提供します。



福祉サービスのご案内

①営業日

月曜日～金曜日および日曜日(事業所規定の休日有)

営業時間 AM8:45 ~ PM17:45

②活動時間

利用時間 AM9:30 ~ PM15:30

③送迎

あり 上小田井駅・西春駅 自宅送迎相談可

④昼食

あり 無料 炊き立てご飯、みそ汁付き

⑤定員

20名

⑥その他

作業: ネジの袋詰め、ゴムのバリ取り、アクセサリー作成
在宅支援(ご自宅での作業): 利用条件があります。応相談。
イベント: 毎月あり。外出行事、誕生日会、クリスマス会等



就労継続支援B型事業所

株式会社スクラム



スクラム

住所

〒481-0013 北名古屋市二子松江35番地1
(最寄り駅:西春駅 上小田井駅)

連絡先

電話:0568-54-1666 FAX:0568-54-1888
e-mail : info@scrum2016.com

事業所紹介

みなさまご存じの通り、「スクラム」とはラグビーの用語です。

まさにあのスクラムのように、私たちは利用者様とともに正面から組み合っ一緒に成長していきたいと考えております。時には苦しいこともあるかもしれませんが、そんな時でも一緒に汗をかき、少しずつでいいので前に進んで行きたい。

そんな想いを込めて施設名を決めました。

～スクラムってこんなところ～

内職作業をメインで実施しており、どれもノルマなどはなく、ご利用者のペースで取り組んでいただけます。

それぞれの目的や目標に沿って支援計画を作成し、それに基づいて日々の支援を提供しております。

中には就職を目指してご利用になれる方もいらっしゃる、会社見学や実習などのサポートも実施しております。

実際にこれまで数名の方がスクラムから就職されています。

また、就職に向けたサポートだけではなく、日中の居場所として利用されたり、日々の生活での困り事など随時聞かせていただき、ご家族や関係機関とも情報共有し、みんなでスクラムを組み、よりよい支援が提供できるよう、職員一丸となって取り組んでおります。



福祉サービスのご案内

①営業日 月曜日～金曜日(祝日・隔週土曜日も営業)

②活動時間 10:00～16:00

③送迎 あり(西春駅・上小田井駅・その他要相談)

④昼食 無料提供あり

⑤定員 20名

⑥活動内容 軽作業全般: 自社製品の壁紙の端材を使った壁紙袋の作成 箱折り シール貼り お菓子の箱詰め・袋詰め カプセルトイの検品、カプセル入れ クランプのタグ付け レターセット封入 など

⑦その他 北名古屋の他に西区の庄内通と浅間町にも事業所がございます。

どちらの事業所も見学や体験利用など随時受付中です!!
まずはお気軽にお問い合わせください♪



就労継続支援B型事業所

クリエイティブカミヤ株式会社



One Heart

住所	〒481-0041 北名古屋市九之坪竹田202 (最寄り駅 西春駅西口より徒歩7分)	
連絡先	電話:0568-48-8388 080-3284-8838	FAX:0568-48-8389 e-mail: oneheart.bgata@gmail.com

事業所紹介

事業所理念「利用者様の『夢』実現のために、『日本一』寄り添う施設」を掲げ、自社商品のぬか床「NUKKA(ヌッカ)」の生産を中心に、100円均一のお店で販売される商品の加工などいろいろなお仕事をしています。自分たちの作った商品が売り場に並び、それを買って下さった方々からの喜びのお声を聞いたりすることで、大きなやりがいと喜びを感じていただけたと思います。利用者みなさんの目標実現を全力でサポートします。

ご利用をお考えの方へ

- ・慣れるまで週2~3日の利用からでもOKです。ご自身の状態に合わせてゆとりを持ってご利用いただけます。(午前のみ可)
- ・3障害(精神・身体・知的)すべての方を受け入れています。車椅子ご利用の方にも対応しています。
- ・工賃は全国平均より高い月3万円程度を実現しています。



福祉サービスのご案内

- ①営業日 月曜日~金曜日(休日:土日祝日会社カレンダーによる)
- ②活動時間 10:00~15:30
- ③送迎 あり(対応エリアはご相談下さい。無料)
- ④昼食 あり 刻みも可(無料で提供させていただきます)
- ⑤定員 20~40名
- ⑥活動内容
 - ・自社製品「ぬか床」の生産を行っております。
 - ・ヘルメットの組み立て・排水口の蓋など100円均一で売っている商品の軽作業を行っております。
 - ・2ヶ月に1度の程度でレクリエーションを行い、季節ごとのイベントも行っています。(誕生日会・夏祭り・クリスマス会・新年会etc)



就労継続支援B型事業所

株式会社創

ひかり

住所	〒481-0006 北名古屋市熊之庄六の坪44番地1	
連絡先	電話 : 0568-54-1312 e-mail : sou.hikari@aria.ocn.ne.jp	FAX : 0568-54-1312

事業所紹介

就労継続支援B型事業所 ひかりでは、一人ひとりが自分にあったペースで利用、作業に取り組んでいます。将来的な一般就労に向けて各自が目標を設定し、段階的に目標を達成することで自信をつけ、作業能力や集団生活でのコミュニケーション能力の向上について支援しています。

B型事業所のご利用に関して

当事業所では見学や体験を随時受け付けております。作業内容や工賃についてもお気軽にお問合せください！

ひかりでの作業は一人で黙々と取り組むことができるシール貼りがメインです。静かな環境で集中して作業ができます。



福祉サービスのご案内

- ①営業日 月曜日~金曜日(土日祝・年末年始は休み)
- ②活動時間 10:00 ~ 15:00
- ③送迎 なし(悪天候時等に対応あり)
- ④昼食 提供なし、各自持参
- ⑤定員 20名
- ⑥活動内容

青果加工: 野菜や果物の袋詰め、箱詰め、箱作りや野菜を詰める袋のシール貼りなどを行います



就労継続支援B型事業所

法人名 株式会社 アイリス



マジェスショコラーダ

住所 〒481-0045
北名古屋市中之郷諏訪91

連絡先 電話:0568-54-7450 FAX:0568-48-0745
e-mail: magische@iris-support.info

事業所紹介

マジェスショコラーダは、今年6月に開所したばかりの、新しい施設になります。作業所には店舗も併設し、販売も行っているため、ご自身が作業に携わったチョコレートが買われていくのを間近で見ることができ、仕事へのやりがいや喜びを感じることができます。

ご利用をお考えで、このようなご希望をお持ちの方へ

・一人ひとりの障がいや健康状態に合わせて、自分のペースで働き、生産活動を通して働く上での必要なスキルを身につけるサポートをしています。



福祉サービスのご案内

- ①営業日 月曜日～金曜日
土曜日(月2回程度)
- ②活動時間 平日 10:00～15:00
土曜日 9:30～12:00
- ③送迎 あり
- ④昼食 あり(全額会社負担)
- ⑤定員 20名
- ⑥活動内容 カカオ豆からチョコレートにするまでの作業。
カカオの検品・計量・殻剥き・チョコレートの梱包・シール貼り・箱折り等の様々な作業があります。



就労継続支援B型事業所

株式会社マックビーヒル就労支援機構

まっくびーワークス北名古屋

住所 〒481-0001 住所 愛知県北名古屋市六ツ師道毛5-1
(きたバス・東循環「牟都志神社前」下車、宮西交差点南すぐ)

連絡先 電話:0586-26-0202 FAX:0586-26-1199
e-mail: macbh.kitaday@gmail.com

事業所紹介 平成30年6月1日より、愛知県より指定(事業所番号:2310800327)を受け愛知県北名古屋市六ツ師道毛にて就労継続支援B型事業所を始めました。まっくびーワークス北名古屋は、一般就労の訓練・準備を通じて、有意義な明るい生活を目指して行けるように日々支援を行っています。利用される方の障がい程度や年齢等、様々ですが活動に対する目的・意味を個々に考えてかかわらせていただきます。また利用される方々の生活リズムを整えると共に社会性や社会的自立を身に付け養って頂ければと考えております。利用者様の無限の可能性を引き出し、満足感や達成感を感じていただける事業所を目指しています。

～希望あふれる、明るい未来に向けて～ 働く楽しさ・喜びを！をモットーとして、日々利用者様の支援を行っております。・利用者様のニーズや能力に合わせた作業を準備しており、参加していただいています。ただ、作業への参加を促すだけでなく、事業所を利用していただき、コミュニケーション能力の向上や、マナーなど楽しく過ごしていただきながら経験を積んでいただけるように支援を行っています。工賃(時給)¥200～¥240(工賃表により算出しています。)皆勤賞¥500(月の開所日すべてに参加された方に支給)送迎費用¥0 送迎場所 要相談 トイレ男性用・女性用 各1ヶ所有ります。写真右→利用者様が植えた草花です。写真下↓去年のクリスマス会の時に利用者様が作ったケーキです。

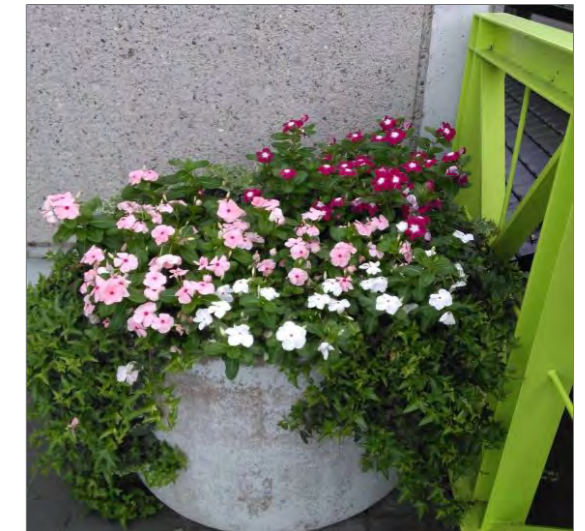

福祉サービスのご案内

- ①営業日 月曜日～金曜日(年間休日120日)
※事業所カレンダーにより土曜・祝祭日の開所日有り
- ②活動時間 10:00～15:30
- ③送迎 有(要相談)
- ④昼食 食事提供加算該当者無料
- ⑤定員 20名
- ⑥活動内容 作業は主に委託業務にて内職作業(カプセルトイ製作・箱折・食品サンプル作成・ネット販売出品代行など)を行っています。
- ⑦その他 作業以外にもプランターと花壇に植栽を行う事で、植物と土に触れる機会を設けています。季節ごとのイベントも開催しています。(クリスマス会・縁日など)



就労継続支援B型事業所

株式会社ナゴヤ鴨ガシラランド



地粉と糎のぱんやさん ごえんぱん

住所	〒480-0202 豊山町豊場富士93-1 (最寄りバス停 名鉄バス 伊勢山西)
連絡先	電話:0568-55-9539 FAX:同じ e-mail: info@goenpan.com

事業所紹介:パン・焼き菓子を製造・販売しております。「人にやさしく、体にやさしいパンを作りたい!」そんな想いから、この事業を始めました。美味しいパンを食べると、人は笑顔になる。現在、社会の発展とともに、アレルギーを持った人たちが増え、パンを食べられないお子様もおられます。多くの方にパンの「美味しさ、感動を届けたい」と考えております。卵乳不使用、愛知県産小麦「きぬあかり」「糎」を加え、アレルギーをお持ちの方でも安心して食べられる健康に良いパンを作ります。一人でも多くの人にパンを通して、ご縁を繋ぎ、食べる人、働くスタッフ・利用者さんの笑顔を創る。そんな世界を創ってまいります。

就労継続支援B型として豊山町に令和6年6月にオープンいたしました。八右衛門さんのすぐ東となります。現在8名の方が働いていらっしゃいます。月カレンダー通りの通所+1日4時間お仕事で時給500円となります。月額45000円(要件あります)を目指せます。みんな真剣に楽しくお仕事をされています。基本100円。自力通勤+100円、精勤+100円、ビジネスマナー+100円、指示した仕事ができる+100円。と言う構成です。利用者さんにあったお仕事見つかります。同じ敷地内に定員10名のグループホームもございます。男女混合棟のみ。様々なお困りごと・ご相談にも対応いたしますので、お気軽にお声がけ下さい。利用者の皆様笑顔でお仕事され、生活できることが私たちの喜びです。



福祉サービスのご案内

- ①営業日 月曜日～金曜日(原則土日マルシェあり)
- ②活動時間 10:00～15:00
- ③送迎 あり(要相談)
- ④昼食 あり 1食 200円
- ⑤定員 20名
- ⑥活動内容 ぱん・焼き菓子の製造販売・食材封入・梱包・配送・イラスト作成・食材計量・シール貼り・近隣へのチラシ配布・マルシェ販売・商品配送・動物ぱんクッキープリント作業
- ⑦その他 明るい雰囲気皆楽しくお仕事に取り組んでおります。見学もお気軽にどうぞ。時給は100円～500円。月額45000円も可能です。



地域活動支援センター

NPO法人 太陽

七彩工房(なないろこうぼう)

住所	〒481-0012 北名古屋市久地野郷廻97番地
連絡先	電話:0568-25-0631 FAX:同左 e-mail: nanairo7716koubou@yahoo.co.jp

事業所紹介

心に病を持つ人たちが活動を行う地域活動支援センターです。ここで行われる様々な活動を通して、生活のリズムを整え、就労の準備などを行い、自分らしい生き方を見つけてもらいます。七彩とは、尾張中部地域の北名古屋市・清須市・豊山町(旧西春日井郡7町)と、虹の7色をイメージしたものです。虹の橋をかける事で、心に夢と希望を!というのがみんなの願いです。

活動内容やプログラムなど

自由に過ごしたい。軽作業に取り組みたい。新しい仲間や活動の輪を少しずつ広げたい。他の事業所と曜日を使い分けて利用したい。各々によって時間の過ごし方は、色々です。作業が早く終わった時などは、くつろいだ時間を多く取れるようにしています。



福祉サービスのご案内

- ①営業日 月曜日～金曜日(年末年始・祝日除く)
- ②活動時間 AM9:45 ~ PM3:00
- ③送迎 あり(要相談)
- ④昼食 なし
- ⑤定員 20名
- ⑥その他 水曜日は、原則休み。作業に取り組みたい人は通所してもOK

生活介護

NPO法人motif



FLAME



住所	〒480-0202 豊山町大字豊場字中之町19-1 <最寄りバス停> あおい交通空港直行バス名古屋空港駅「三菱重工南」下車徒歩6分
連絡先	電話 : 0568-54-7172 FAX : 0568-54-7173 e-mail : contacts@motif.or.jp

事業所理念とPR

地域のものや人、障害のある人が作った・関わったものが、一つのプロダクトになり、「かわいいね。面白いね。」のキーワードで様々な人と繋がっていく瞬間と感動をFLAMEで共有したいと思っています。障害のある人が作るもの、その風景が好きな人、それらを大切に想うデザイナーや職人、作家など、たくさんのクリエイターが地域にいます。障害のある人と無い人が一緒に「何か」を作る場。そんな発想がベースにある福祉事業所です。

ご利用をお考えで、このようなご希望をお持ちの方へ

- ・ものづくりや手仕事に興味があり、ご自身のペースで取り組みたい。
- ・集団ではなく、個人で、ものづくりに取り組みたい。
- ・出来ることや好きなことで、社会と繋がりたい。
- ・地域でおだやかにすごせる居場所を探している。
- ・新しい仲間や活動の輪を少しずつ広げたい。
- ・他の事業所と曜日を使い分けて利用したい。



福祉サービスのご案内

- ①営業日 火曜日～土曜日(事業所規定の休日有)
- ②活動時間 AM10:00 ~ PM16:00
- ③送迎 あり
- ④昼食 あり
- ⑤定員 20名
- ⑥その他 活動内容
ものづくり 手芸、絵画、販売などの手仕事・手作業



生活介護

株式会社アネスト



生活介護事業所 Link



住所	〒480-0202 豊山町大字豊場字和合58番地 (豊山町教育センター 徒歩1分)
連絡先	電話 : 0568-65-7033 FAX : 0568-65-9510 e-mail : link-1711@anest-care.com

生活介護事業所Linkは、放課後等デイサービスSunny・短期入所Bloomが併設される多機能事業所です。多機能事業所なので長期的なサポートや、必要に応じて複数のサービスのご利用も可能です。場所が変わらず支援ができますので、環境の変化が苦手な利用者様も安心してご利用いただけます。

”利用者様の笑顔を大切に、楽しい時も、時に苦しい時も、寄り添い良き理解者でありたい”
を行動指針の一つに、丁寧な支援に努めています。



Linkの特徴

一つの活動に偏らないのがLinkの一番の特徴です。
個の力を高めたい・無理の無い範囲で仕事をがんばりたい・人と力を合わせて働きたい・出来立ての昼食が食べたい・体を動かし健康を維持したい・月に1回はお出かけしたい”など、どれも大切にしています。
支援者は「待つこと」を心掛け、行動を先取りせず利用者様が考えて行動できるようにしています。また、様々な活動を通じて”小さな出来た”を積み重ね、喜びや自信に変えられるようにしています。
定員10名だからこそできる、アットホームな雰囲気もLinkの大きな特徴です。

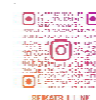

種になるニンニクをわけています



木曜の午後はお出かけです

福祉サービスのご案内

- ①営業日 月曜日～金曜日(休日 土・日 盆・年末年始)
- ②活動時間 9:30 ~ 15:30
- ③送迎 豊山町 その他応相談(近隣地区送迎可能)
- ④昼食 有(500円)
- ⑤定員 10名
- ⑥活動内容
午前は自立課題・機能訓練を中心とし、午後からは内職・ウォーキング・趣味活動(自由時間)などを行っています。
木曜日は、内職は行わずウォーキングを多めに行います。
金曜日は、趣味活動で簡単なおやつ作りなどを行っています。
月1回のお弁当日は好きなお弁当買って公園などで食べます。