



社会福祉法人 西春日井福祉会

2023年

初夏号

No.62

福祉会だより

西春日井福祉会 創立30周年



令和5年度 新規採用職員

もくじ

- 1 トピックス コロナウイルス「5類」移行で変わる暮らし
- 2 五条の里、あいせの里の紹介
- 3 ペガサス春日、居宅介護支援事業所の紹介
- 4 清洲の里、平安の里の紹介
- 5 かもだの里、尾張中部福祉の杜の紹介
- 6 障害者グループホームこだちの紹介、年輪の笑顔、ご寄付、新人卒業誓いの式、令和5年度当初予算

「コロナウイルス」「5類」 移行で変わる暮らし

コロナウイルス感染症の分類が、入院勧告や外出自粛の要請も行うことができる「2類相当」から、季節性インフルエンザなどと同じ「5類」に引き下げられることになりました。

利用者様の日常生活がコロナ禍以前へと回復に向かう一方、感染者や濃厚接触者に求められていた感染対策が緩和されることで、感染が広がり易くなることが心配されます。当法人でも、この3年間でクラスターが発生し、感染の恐ろしさを痛感しました。

利用者様が安全かつ質の高い生活をしていたけるよう、引き続き感染対策を行いつつ、以下のように対応を変更していきたいと思えます。

●面会について

施設生活を送る利用者様とご家族が、直接顔を合わせることは、双方にとって生活の質を高く



め、安定した日常生活を送るうえでとても大切です。面会前の体調確認やマスク着用など基本的な感染対策を徹底し、人数・時間制限のうえで対面面会を実施します。

●外出支援について

外出は心も体もリフレッシュされ、毎日に刺激を与えてくれます。今後も心身が活性化されるような外出を計画していきます。



●夏・秋祭りと記念祭について

地域の皆さまと共に大規模イベントを楽しんでいただくことは、昔を思い出し、多くの地域住民の皆さまとふれあう大事な行事です。日程については、各施設から順次お知らせいたします。



●食事イベントについて

利用者様の食事は、体力維持だけでなく楽しみの一つです。飲食

時の飛沫対策を徹底しつつ行っていきます。



●ボランティア活動について

施設運営はボランティア様のご協力なくしては実施できません。感染対策にご協力いただきながら、ボランティア様に参加をお願いし、活気ある行事を行ってまいります。



五条の里

●特別養護老人ホーム

皆さま大好きなお寿司バイキングは、毎回とても好評です。

「こんなに種類が多いと迷っちゃうね」「毎日でも食べたい」と会話をしながら食事を楽しまれています。

いつもは小食の方もかわりをされ、たくさんのお楽しみがございました。



握りたてが一番

●ショートステイ

レクリエーションを通じて、利用者様同士の交流を図っています。懐メロを流し、楽器を手に取り職員の声かけに合わせて、思い思いに楽器を鳴らされています。曲に合わせて歌詞を見ながら口ずさまれ、「この歌はよく歌ったね」「流行っていたよね」と昔を思い返されながら会話が弾んでいました。同世代の利用者様が楽しいひと

時を過ごしていただける機会を今後も企画していきます。



ミニ演奏会♪

●デイサービス

暖かく天候が良い日を選び、庭園へ出て歩行訓練を行っています。普段は施設内でレクリエーション活動を楽しまれていますが、外気に触れることで気分転換が図れ、樹木の変化を眺めて自然と会話がひろがります。今後も利用者様の残存機能を維持できる活動を行っていきます。



ぽかぽか陽気のお散歩♪

あいせの里

●特別養護老人ホーム

社会生活や他者との交流・つながりの楽しさを再度感じていただく目的で、日々の生活の中にキャッチボールなどの身体を動かすレクリエーションを取り入れていきます。複数の方と一緒に楽しんで取り組むことでコミュニケーションの量が多くなり、脳の活性化も期待できます。



いくよ~!

●ショートステイ

「おはようございます」気持ちのいい挨拶がごだまします。利用者様の声は、スタッフにとつての栄養剤です。ご家族と利用者様共に適度な距離を得られ、気分転換を図ることが出来るショートステイ。在宅生活を気持ちよく維持するためにショートステイを利用し、心に栄養を蓄えてください。



心の栄養

●デイサービス

利用者様全員で行うレクリエーションと、少人数のグループに分けて行うものの2種類に分けてレクリエーションを行っています。少人数のレクリエーションは、どのグループに参加するかを、ご自身で選んで参加していただいています。その中のカルチャー教室で人気なのが、作品を作る教室です。色を塗り、トースターで焼いたら、皆さまの個性が光る素敵なキールダーの完成です。他にも楽しい教室がありますので、皆さまの参加をお待ちしています。



世界に一つだけの作品

●ケアハウス

利用者様の皆さまと一緒に誕生日会を行っています。皆さま、年齢を感じさせないくらい元気に過ごしておられるため、健康の秘訣を聴いて、日々の生活に取り入れてもらっています。次の誕生日も皆さまと一緒に祝いしていきたいです。



健康の秘訣は？

ペガサス春日

●特別養護老人ホーム

『生活の質の向上』への取り組みとして、利用者様にタオルたたみ、フロア内の手すりの消毒のお手伝いをしてもらっています。また、居室内の整理整頓の日、体操の日、貼り絵の日などを設け、張り合いのある生活を送っていただいています。利用者様の日常生活動作の能力低下を防ぎながら、充実した日々を過ごせるよう努めています。



今日もがんばっています！

●シヨートステイ

余暇活動の一つとして計算問題を行っています。利用者様たちは黙々と計算をされ、「お姉ちゃん、できたよ」と問題を解き終えると、一緒に答え合わせを行います。「あー、ここ間違っちゃった。悔しい、満点目指して頑張るね！」と次を目指していらっしゃいました。

少しでも楽しんでもらえようから毎日計画していきます。

●デイサービス

新たな脳トレグッズが登場しました。その名も「文字合わせ」。盤と駒に書かれたそれぞれの文字を合わせていきます。数字や漢字パズルなどもあり、どれもちょっと難しいですが、物忘れ・認知症予防の効果が期待できます。全てできると「できたー」と達成感も味わえている様子。職員の手作りで、温か味があるのも人気の秘密です。



学びは一生！



楽しく脳トレ

●グループホーム

レクリエーションでぬり絵をしました。花や動物、風景など好きな絵を選び、真剣な眼差しで色を

塗っておられました。一番人気は花の絵で、何色も重ねて塗ったり、色とりどりの花にしたりと、個性が光ります。描き終えると、お互い見せ合い、「この花の色、いいわね」と楽しいおしゃべりが始まり、「お花を見に行きましょう」、「どこに行きましようかね」と考えるのが楽しみです。



ぬり絵とおしゃべり

●けあはつす

廊下の壁には、利用者様がレクリエーションで製作された「切り絵」や「貼り絵」などがずらりと飾られています。制作時の苦労話などをされながら、ちよっと長めの「廊下散歩」はまるで美術館巡りをされているようです。



廊下は美術館♪

居宅介護支援事業所

●デイサービスとは

今回は、通所介護とも言われるデイサービスについて説明します。自宅で生活しながら日帰りで施設に通い、体操や食事、入浴などのサービスを受けられます。安心して楽しく過ごすことができます。施設です。「バイキング」などの食事や「ゲーム・カラオケ」などのレクリエーションを、それぞれの施設が工夫を凝らし楽しさを提供してくれます。

当法人デイサービスでは、お試し利用も受け付けています。気軽にお問い合わせください。

居宅介護支援事業所では、年末年始を除き毎日相談を受け付けています。



いろいろなサービスを提供しています

清洲の里

●特別養護老人ホーム

「おやつ作り」

毎月、料理が好きな利用者様が
いるユニットでは、おやつ作りを
する日を設けています。

利用者様からパンを使った調理
をしたいと希望があったため、チ
ョコを使用したパンケーキを作り
ました。

利用者様と職員が一緒に調理を
進めていると、周りで見ていた利
用者様から「美味しそう！」や「早
く食べたい！」と、待ち遠しそう
な声が聞こえてきます。

食べ終わった後にも「美味しか
った」「いつもこんなおやつがいい
な」と感想を言われて満足してい



ただくことができました。

●シヨートステイ

「レクリエーション」

ユニット内の窓際はポカポカと
過し易い季節となってきました。

そんな眠気の誘いを吹き飛ばす
べく、カレンダー作りやチラシで
ゴミ箱作り、福笑いゲームなどす
るため、参加を希望される方々を
募って、各種レクリエーションに
チャレンジしていただきました。

カレンダーやごみ箱作りでは、
利用者様同士の談笑の音が弾み、
テーブルを囲んだ会話が広がって
いました。また、福笑いでも利用
者様が作品を完成させると、その
完成品を眺めた他の利用者様から

「フブフッ」と
いう笑い声が
聞こえ、和気
あいあいとし
た時間を過ご
されました。



平安の里

●特別養護老人ホーム

利用者様に楽しんでいただけ
よう、天気が良い日に屋上庭園へ
散歩に行きました。

夕日を見て「ここは夕日がきれ
いだわね」「夏になったらここで
ビール飲
みたいわ
ね」と屋
上でビー
ルを飲め
る日を楽
しみにさ
れていま
した。



屋上庭園散策

●シヨートステイ

暖かくなり、昼食後の眠気を誘
う季節になってきました。

そこで間違い探しや塗り絵など
眠気を吹っ飛ばす指先や頭を使っ
たレクリエーションを行い、利用
者様と職員との大切なコミュニケ
ーションタイムになりました。間
違い探しは、残り一つがどうして
も分からず悪戦苦闘。折り鶴を折
る際には、折り目にもこだわり、
とても丁寧な職人技でした。

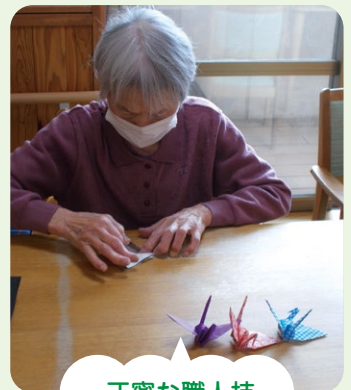

丁寧な職人技

●デイサービス

作業療法の一つとして繕い物を
していただきました。針に糸を通
して縫っていく作業はとても細か
い作業ですが、集中して行ってい
ました。同席の利用者様も「私も
やりたい」と言われ、皆さままで一
緒に裁縫を行われました。昔から
繕い物をしていたこともあり、と
ても上手でした。

細かい作業をすることは脳の活
性化にも繋がります。今後も様々
な内容を考案していきたいと思
います。



熟練の作業

かもだの里

●特別養護老人ホーム

かもだの里では定期的に、利用者の皆さまに季節の行事食と題して、日頃とは違った彩り豊かな食事行事の催しを行っています。いつもと違うお食事を前に皆さん満面の笑顔！その余韻は「あれはよかったね」とその後何日も続く



季節の行事食



程です。やっぱり「食」は大事ですね。これからも食事に力を入れて、皆さまに喜んでいただけるサービスの提供を行ってまいります。

●シヨートステイ

先日行いました、カラオケ大会のご紹介です。舟木一夫に扮して学生服を着た職員をバックに、高校三年生を順番に歌っていただきました。

誰もが知っている曲だけに、歌い手も観客も手拍子を交えながら、「わたしはいいぞ」とご遠慮されていた方も、最後は一緒に歌って踊って大盛り上がり。心も体も元気になるレクリエーションを今後も取り入れてお過ごしいただけるよう努めてまいります。



カラオケ大会

障害者支援施設 尾張中部福祉の杜

●北町GYM

北町では活動の一環として、運動器具を使用したトレーニングを行っています。健康の維持と身体機能の向上を目的としてスタートし、今では数種類もの運動器具を設置するスペースは、通称『北町GYM(ジム)』と呼ばれています。

最初は職員がやってみた後、サポートしながらトレーニングをしていました。しかし、今では皆さま慣れた様子でサポートがなくても各々のペースでトレーニングに励んでおられます。

運動があまり得意ではない利用者様にも運動を楽しんでいただくために、座ったままでも取り組むことができる運動器具を用意しています。

他にもマッサージ機を設置し、その日の気分によって活動内容を調整しています。その成果は体重や見た目にもしっかりと表れており、日を追うごとにたくましい姿になっていく皆さま。なかにはポディビルダーの写真を見ながら「こんな体になりたい」と高い目標を掲げる利用者様もいて、活気

溢れる活動場所になっています。

筋肉をほぐして、小休憩



継続は力なり



●福祉の店 開店情報

営業時間 10時～16時

5月25日(木)～29日(月)
6月22日(木)～26日(月)
7月20日(木)～24日(月)

会場：エアポートウオーク名古屋

コロナウイルスの感染拡大の状況によっては、出店を中止させていただく場合があります。

障害者グループホーム こだち

◎じゃがいもの収穫

ホームの中庭には、小さいですが畑が二つ。春は苺、夏はトマトやきゅうり、秋は枝豆、冬は小松菜やホウレンソウとさまざま野菜を育てています。収穫した野菜は、食卓を賑わせています。利用者様も水やりや雑草取りを行いながら、野菜の成長を見守っています。収穫時期が近づくと「そろそろ収穫かな?」「いちご食べた」と、ウキウキされています。

今回はジャガイモの収穫。茎は大きく成長しましたが、実は土の中。抜いてみるまでちゃんとできているかドキドキでした。しかしぐっと力を入れて抜いてみると鈴なりのジャガイモ。塩ゆでやフライドポテトにして美味しく頂きました。



よっこいしょ!



宇佐美 正雄 様

Q1 お生まれはどちらですか?
今の清須市一場で生まれ、生活をして参りました。

Q2 どのようなお仕事をしましたか?
持病で手術も受けていたのですが、4年前まで地元土地で、農業一筋でやってきました。転倒が大きな転機で、今はここ清洲の里でお世話になっています。

Q3 一番の思い出は?
妻との出会いです。妻は一宮市役所で働いていました。お互い仕事で清洲町のバスで一緒だったことを思い出します。

Q4 長生きの秘訣は?

今行っている算数の問題を解くこと、切り絵・塗り絵等行うこと。特に、娘の職場の子供達に私の塗った塗り絵を見てもらうことが何よりも生き甲斐です。

老いてこそ人生、まだまだ91歳

《ご寄付をいただいた皆さま》
匿名でのご寄付をいただきました。ありがとうございます。

新人卒業誓いの式

～新人として歩んだ一年～

当法人では、新しく仲間となった職員の育成を目的として、先輩職員を「チューター」という教育担当係に任命し、一年間マンツーマンで指導しています。

令和4年の4月に採用され、間もなく一年を迎える3月9日(木)と17日(金)の2日間で「新人卒業誓いの式」を開催しました。仕事を始めてから一年経った自分、そしてチューターとして新人



式後の日帰り体験にて♪

育成に携わった今の自分、それぞれの「私」の想いを発表しました。



令和5年度当初予算

当法人の理念「地域で生活する人々が、尊厳を持って暮らせる社会に寄与します」を実現するため、各施設で事業計画を作成しています。左の収入・支出については、法人全体のものを掲載しています。

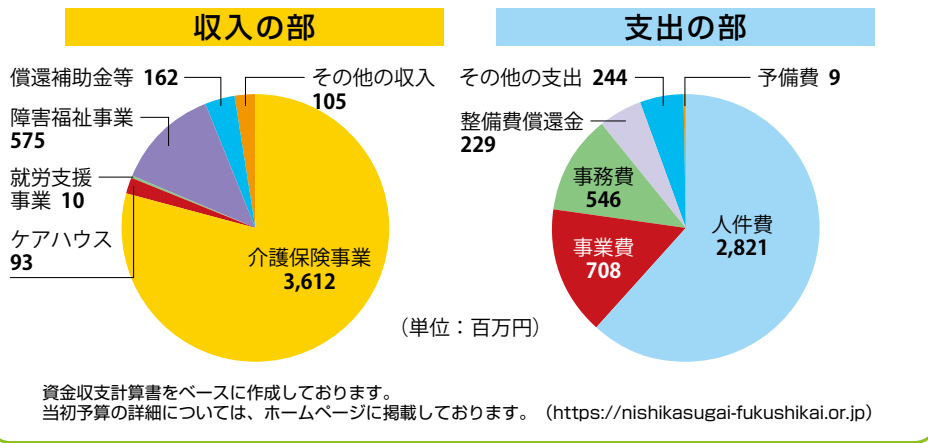

掲 示 板

スタッフ募集

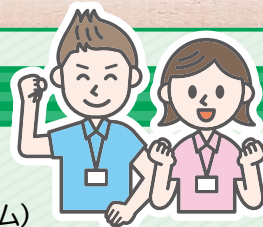

募集職種

- ・介護員(正規職員:特養・デイサービス)
- ・介護員(パートタイム職員:特養・デイサービス・グループホーム)
- ・看護師(正規職員)
- ・事務員(正規職員/新卒)
- ・支援員(正規職員)
- ・管理栄養士(正規職員)
- ・運転手(パートタイム職員)
- ・機能訓練指導員(正規職員)

※下記のサイトからエントリーしてください。
電話でのエントリー、お問い合わせも随時受け付けております。

電話: (052) 408-0515

マイナビ2024



新卒採用大募集中!!!
詳細は『マイナビ2024』を
ご覧ください!

※既存施設でも募集しております。

その先のやりがいも、一緒に

介護求人ナビ



一般採用も大募集中!!!
詳細は『介護求人ナビ』を
ご覧ください!

※既存施設でも募集しております。



最新情報は
ホームページに掲載
しています!
ぜひご覧ください!

※URLはページ下部参照



法人ホームページ公開中!



西春日井福祉会公式 Instagram



施設の様子やイベントを
随時更新中!
ぜひご覧ください!

NISHIKASUGAI.FUKUSHIKAI

保険を通じて、大切な方への「想い」を形にしてみませんか。
生命保険・損害保険のどちらでもお気軽にご相談ください。

介護の
保険

認知症の
保険

相続で
使える
保険

電話: 052-232-8484

50社以上の
保険会社商品
取り扱い

保険契約
20万件

創業38年
地域密着

株式会社
エフケイ



社会福祉法人担当: 脇田・近藤(綾)
愛知県名古屋市中区丸の内2-2-15東照ビル1階

『編集後記』
新型コロナウイルスと共生して
3年、長いトンネルからやっと抜
け出せます。面会や外出等の制限
や中止、利用者様も職員も息苦し
い生活の中、そんな環境に負けな
いようにできる限りのサービスを
行ってきました。
5月には感染対策が緩和されま
すが、引き続き油断することなく
適切な感染対策を実施し、職員一
丸となって、安心安全なサービ
スの提供に努めます。

社会福祉法人 西春日井福祉会 施設一覧

- | | |
|------------------------|------------------------------------------------------------------------------|
| 法人事務局 | 〒452-0962 清須市春日新町95番地
TEL(052) 408-0515 FAX(052) 408-5515 |
| 特別養護老人ホーム 五条の里 | 〒491-0037 北名古屋市長治ケ一色鍛冶前10番地
TEL(0568) 21-5511 FAX(0568) 21-5500 |
| 特別養護老人ホーム クアハウス あいせの里 | 〒491-0001 北名古屋六ツ師大島150番地
TEL(0568) 22-4611 FAX(0568) 22-1156 |
| 特別養護老人ホーム けあはうす ベガサス春日 | 〒452-0962 清須市春日新町105番地
TEL(052) 408-5550 FAX(052) 401-2700 |
| 特別養護老人ホーム 清洲の里 | 〒452-0946 清須市廻間堂畑1番地
TEL(052) 401-7007 FAX(052) 401-7450 |
| 特別養護老人ホーム 平安の里 | 〒452-0962 清須市春日新町95番地
TEL(052) 401-0333 FAX(052) 401-0444 |
| 特別養護老人ホーム かもだの里 | 〒491-0041 北名古屋九之坪笹塚109番地
TEL(0568) 48-6611 FAX(0568) 48-6612 |
| 西春日井福祉会居宅介護支援事業所 | 〒452-0962 清須市春日新町105番地
TEL(052) 408-5535/(0568) 21-5522 FAX(052) 408-0880 |
| 障害者支援施設 尾張中部福祉の杜 | 〒491-0041 北名古屋九之坪笹塚22番地
TEL(0568) 22-1123 FAX(0568) 26-4455 |
| 障害者グループホーム こだち | 〒491-0041 北名古屋九之坪笹塚29番地
TEL(0568) 65-6156 FAX(0568) 65-6177 |

福祉会だよりNo.62 発行/社会福祉法人西春日井福祉会

〒452-0962 愛知県清須市春日新町95番地 TEL(052)408-0515 FAX(052)408-5515

URL <https://nishikasugai-fukushikai.or.jp>