



社会福祉法人 西春日井福祉会



2022年

夏季号

No.59



# 福祉会だより



令和4年6月9日 利用者様の歯科健診

## もくじ

- 1 トピックス「利用者様の歯科健診」「ネパール技能実習生」について
- 2 五条の里、あいせの里の紹介
- 3 ペガサス春日、居宅介護支援事業所の紹介
- 4 清洲の里、平安の里の紹介
- 5 かもだの里、尾張中部福祉の杜の紹介
- 6 障害者グループホームこだちの紹介  
年輪の笑顔、職員表彰式、  
夏祭り中止のお知らせ、ご寄付、  
令和3年度決算



## 利用者様の歯科健診

6月に西春日井歯科医師会様、愛知県歯科衛生士会愛知西支部様の主催により、歯科健診が行われました。利用者様の中には、虫歯や歯周病にかかった経験がある方が少なくありません。高齢になつて、健康で元気に生活するには、治療と口腔ケアを一体で行つていくことが大切だと改めて感じました。

「口腔ケア」とは、口腔内の衛生状態を改善し、口腔疾患と口腔内に起因する「全身疾患」の予防に努めることです。要介護者の口腔環境は、誰かがケアをしない限り悪くなる一方です。誰でも食べやすい楽しみや、話す楽しみはいつまでも持っていたいものです。今後利用者様の口腔ケアに力を注ぎたいと思います。

マスクなどの影響もあり、以前と比べて、お口の機能低下があるように思われました。

おもいっきり笑うことは、お口の機能向上に繋がります。美味しく食事をし、楽しくおしゃべりすることで、お口や歯の健康を保ち、健康寿命を延ばしていきましょう。

(西春日井歯科医師会地域保健部  
常任理事 小関健司)

## 各施設での健診の様子

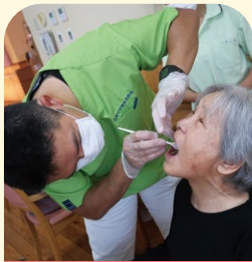

平安の里



清洲の里



ペガサス春日



あいせの里



五条の里

## ネパール技能実習生

### ●3期生入国

コロナ禍で、来日が2年延期になっていたネパールからの技能実習生が、やっと日本に来ることができたのは、自身の固い決意はもちろん、ひとえに技能実習生ご家族の理解、監理団体の協力あつての実現だと思えます。一日も早く日本の文化や新しい生活に慣れてくれると嬉しいです。

### ●特定技能在留資格へ

技能実習生1期生が来日して、はや3年が経過しました。本人たちの希望もあり、在留資格を「技能実習」から「特定技能」に切り替えて、引き続き働いていただけることになりました。今後もお年寄りの生活を支える仲間として一緒に頑張りましょう。

### ●チューター制度

採用後2・3年が経過した職員が、新人を教育するというチューター制度を当法人では取り入れており、このたび1期生が3期生のチューターを受け持つことになりました。「人財」として育成し、仲間として共に仕事をしてくれた彼女達であれば、良い指導者になってくれると信じています。



新たな気持ちで頑張ります!



待ちに待った日本!!



## 五条の里

### ●特別養護老人ホーム

生活に「ハリ」が持てるように、季節の花にちなんだ作品作りを毎月行っています。6月は色画用紙をちぎり、あじさいを作りました。一人ではなかなか手が進みませんが、他の利用者様や職員と一緒に作ると「こうしたほうがええわ」とアドバイスし合うなど自然に会話が生まれ、楽しく交流が持たれています。



言葉を交わしながらも  
真剣な表情です

### ●ショートステイ

今回はホットケーキを作りました。いつもとは違う美味しい匂いが部屋中に漂うなか、工夫したところや味について、手作りならではの楽しい会話が弾みます。昼食をおなかいっぱい食べた後でもおやつは別腹で、笑顔と「おかわり」の声であふれました。



自分好みにアレンジ

### ●デイサービス

施設東側の庭園では、利用者様の足腰の訓練も兼ねて花を育てています。男女問わず、花や植物を育てることが好きな方が多く、ご自宅でもガーデニングをされていた方も少なくありません。培ってきた経験を生かし慣れた手つきで植えられ、職員にも丁寧に教えてくださいたいです。施設では日々の水やりが日課で雨天以外は欠かせません。



上手く育つといいなあ  
成長が楽しみ♪

## あいせの里

### ●特別養護老人ホーム

定期的に施設内研修を開催しており、今回は、サラヤ株式会社様による新型コロナウイルスを含む感染症予防の研修を行いました。繰り返し勉強し、実践することで新人職員も着々と身につけているようです。年間を通して様々な感染症がありま  
すので、その対策に施設一丸となって取り組みでいきます。



繰り返しが大切

### ●ショートステイ

買い物に行くことが難しい利用者様が多いため、週に1回、移動売店を行っています。ご自分で手に取り、お好きな物を選ぶことができるため、「色々見られるから楽しい」「外に出かけられないから、いい気分転換になる」と喜んでいただいています。これからも利用者様のニーズに応え、楽しく過ごせるよう様々な企画を行います。



選べる嬉しさ

### ●デイサービス

レクリエーションは、曲に合わせた体操や盆踊り、ハンドベルによる演奏など、幅広い活動をしています。中でもハンドベルは、参加する皆さまが、一音ずつ担当し曲を奏でていきます。職員と力を合わせた演奏は、達成感と感動に包まれています。



心をひとつに

### ●ケアハウス

施設では、筋力の維持向上を目的として、ラジオ体操やケアビクスなどを室内で行っています。気分転換も兼ねて、近隣の公園まで外出し運動もしています。「この公園は、孫が喜びそうね」「いろいろな花が咲いていて、嬉しい」と思い思いに楽しみながら運動しています。



気分転換も大切



## ペガサス春日

### ●特別養護老人ホーム

今年度から季節行事委員会が発足しました。早速、外出の機会が減った中で喫茶店の雰囲気を楽しんでいただくことと『珈琲の日』を設けました。日頃、なかなか目にはないケーキとドリップコーヒーでほっこりとした時間を過ごしていただきました。

今後季節や風物詩を堪能できる機会を作っていきたいと考えています。



あ～美味し

### ●ショートステイ

レクリエーションの時間に利用者様と一緒に歌を歌ったり、ゲームを行って過ごしています。飾り作りの日には季節に合わせたお花を利用者様と作ります。もうこの花が咲く頃なのね」と実感されたり、でき上がりを見て「綺麗に出来たね」と笑顔で喜ばれていました。

今後ご利用時に楽しく過ごしていただけるよう企画していきます。

### ●デイサービス

選択制レクリエーションに新たに大正琴が加わりました。皆さま楽譜を見ながら熱心に練習されています。女性利用者様が男性利用者様に弾き方のアドバイスをする微笑ましい光景もみられます。両手を使い、さらに歌を歌うことで楽しく脳の活性化が図られています。大正琴の音色がデイルームに響き渡り、心和むひと時となっています。



綺麗にできました！



素敵な音色♪

### ●けあはつす

一月月ほどかけて整地し、新しく『けあはつす畑』が出来上がりました。きゅうり、なす、ミニトマトなどの野菜を植え、利用者様が毎日水やりなどのお世話をされています。今日、花が咲いていたよ」と、まるで孫の成長を見守るかのよう大切に育てています。



けあはつす畑

### ●グループホーム

天気の良い午後は、ホーム中庭で心地良い風と太陽の光を浴び、ティータイムを楽しんでいます。おやつをつまみながらお話ししたり、季節の花を眺めて過ごしたり、皆さまそれぞれ素敵な時間を過ごされています。利用者様と職員が大切に育てた花が咲くと、「きれいに咲いてくれたね」と喜びを共にしています。花を愛でると心も癒されますね。



癒しの時間

## 居宅介護支援事業所

### ●事業所の選び方

居宅介護支援事業所は、ケアマネジャーがいる事業所です。ここでは介護の事を相談できる所と知っている方は多いと思います。介護サービスの調整、連絡や介護保険に関する申請の代行などを行います。その事業所を選ぶ時のポイントを紹介します。

- ・自宅から近いこと
- ・質の高いケアマネジメントを実施している証の「特定事業所加算」を受けていること

事業所が決まったその後は、相性の良い担当者とお会いすることです。出会うまで担当変更が可能です。さらに事業所を利用する上で知っていて欲しいことは、そんな頼りになるケアマネジャーの利用料は無料なのです。さあ、相談に行きましょう。



## 清洲の里

### ●特別養護老人ホーム

清洲の里の隣にあるふれあい農園で、玉ねぎの収穫を行いました。約200個の玉ねぎを利用者様と職員と一緒に、「ヨイショ」という掛け声を出し合いながら収穫しました。

利用者様から、「収穫したらこの玉ねぎどうするの」、「日陰でちょっと置いてからつるさんと、ちぎれてまうにー」など、様々なご意見をいただきながら、収穫した玉ねぎは、管理栄養士に渡してお味噌汁の具材やカレーライスに使用させていただきました。

なお、このような快適な環境を保つため、廻間地区住民の皆さまや、赤十字奉仕団の皆さまにより敷地内清掃にご協力いただきましたので、この場を借りてお礼申し上げます。



玉ねぎの収穫!!

### ●ショートステイ

レクリエーションの一環で行っている、おやつ作りを紹介しています。今回は、苺のフルーチェとヨーグルトパフェを作りました。

利用者様は、苺を切る係と盛り付けをする係に分かれて、会話をされながら明るい雰囲気の中で調理を行います。

でき上がりには大満足だった様子で「美味しい、美味しい」と言われながら召し上がっていました。次回も皆さまの笑顔がみられる心が躍る企画を考えていきます。



苺パフェ完成!!



## 平安の里

### ●特別養護老人ホーム

利用者様へ、お誕生日に施設からお花のプレゼントを渡しています。綺麗なお花に皆さまとても喜んでくださいます。「お花を貰うなんて初めて!」と照れくさそうに言われる方や、うれし涙を流される方もいらっしゃいます。これからもお誕生日のお祝いができることを楽しみにしております。



お誕生日おめでとうございます!

### ●ショートステイ

習字を通して、頭と身体、心のリハビリをしています。毎月、利用者様と職員とお題を相談しながら一緒に取り組む恒例行事となっております。

利用者様同士や職員と、普段とは違うコミュニケーションが生まれるのも習字レクリエーションの魅力のひとつだと感じております。



一筆、一筆、真剣に

### ●デイサービス

様々な形をしたブロックを組み合わせる脳トレパズルを、個別レクリエーションのひとつとして行っております。脳トレパズルは認知症の進行を防ぐ効果もあり、難易度別で、上級レベルになれば複雑になっていきます。一人で行う利用者様や同席の方と一緒に考えながら行っている利用者様もおられ、完成した時は「難しかったけどできた!」と笑顔で言われ、達成して嬉しそうなお様子でした。



ブロックを駆使した脳トレパズル



## かもだの里

### ●特別養護老人ホーム

令和4年5月14日(土)愛知県知事を初め関係自治体や関係機関などの皆さまに出席いただき、かもだの里の竣工式が執り行われました。

また、5月15日(日)に一般の方を対象とした内覧会を開催したところ多くの皆さまにお越しいただき内覧いただくことができました。かもだの里は、6月1日(水)に開設し、運営が始まっています。今後は、利用者様やご家族の皆さま、また地域の皆さまに親しみと愛着を持っていただけるよう、



当法人が目指す地域密着法人として運営してまいりますので、ご理解ご協力をお願いいたします。

### ●ショートステイ

かもだの里のショートステイは、定員20名で10名ずつの2ユニットとなっております。

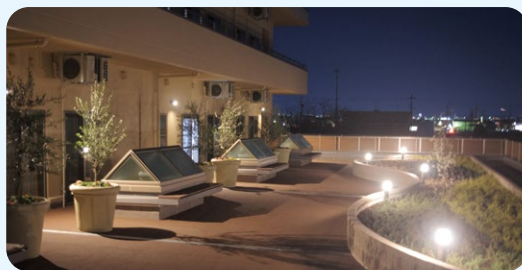

ガーデンテラスやデッキテラス、中庭があり、四季折々の花々の彩や「近隣の風景」及び「空の景色」「庭の眺め」を居室や、廊下はもろろんのことオープンな台所や食堂、リビングなど共同スペースからも自然な光や風、木々の緑とともに感じていただける施設となっております。

夜間はガーデンテラスやデッキテラス、中庭にスポットライトなどの照明が点灯され、また名古屋駅のJRセントラルタワーズや名古屋ルーセントタワーなどの夜景も一望でき神秘的な景色を堪能いただけます。

## 障害者支援施設 尾張中部福祉の杜

### ●ボルトの組み立て作業

知的通所部の作業班では外注作業を請け負っており、日々納期とにらめっこしながら作業活動に取り組んでいます。

ボルトの組み立てとは、ボルトにナットを付けたり、ボルトとナットの間には部品を追加する仕事です。特に難しいのは、ナットを正確につけることです。ナットには上下があります。利用者様のなかには、付けることはできるけど上下は分りにくいという方もおられます。そこで職員は、その方の持ち方に合わせて、持てば自然と正確な向きで付けることができます。よう、事前にナットの向きを揃えておくようにしました。ひとりできた！という自信が後押ししたのか、繰り返しうちに事前の準備はしておかなくても正確にできるようになった方もおられます。これらのボルトは主に工事現場の足場に使用されます。福祉の杜の隣に新しく完成したかもだの里の足場にも使われたそうです。工事現場の横を通るとき「このボルトは僕たちが作ったやつかな？」など

と話しながら散歩をしました。



時間内に終わらせるぞ



慎重に！正確に！

### ●福祉の店 開店情報

営業時間 10時～16時

8月24日(水)～29日(月)

9月21日(水)～26日(月)

10月19日(水)～24日(月)

会場：エアポートウォーク名古屋

新型コロナウイルスの感染拡大の状況によっては、出店を中止させていただきます場合があります。

## 障害者グループホーム こたち

### ◎中庭でバーベキュー

気温が高くなり、アウトドアシーズンの幕開けです。人出の多い場所へは出かけられませんが、こたちには広い中庭があります。

天気の良い日曜日。中庭にテーブルを出しバーベキュー開始。「炭火を使って本格的に…」とはいきませんが、ホットプレートで焼肉です。お肉が焼かれ始めると中庭、そして解放された窓から室内にも香ばしい匂いが広がりました。利用者の皆さまは席に着くなりホットプレートを覗き込んで焼き上がりが待ちきれない様子。お肉が配られると心配になるほどのペースで食べられていました。なかなか外出はできませんが、開放的な雰囲気での食事は良い気分転換になったようでした。



おかわり～！



久我 弘子様・保芳様

**Q1** お生まれはどこですか？  
宮崎県延岡市で生まれました。山に囲まれ近くの海や川でよく遊びました。

**Q2** どうようなお仕事をしていましたか？  
20歳頃まで地元のパンやケーキの製造会社で働いていました。友達と名古屋へ出てきて、初めは名古屋駅の喫茶店で働き、そこで妻と知り合いました。その後、N.T.Tの社員食堂で妻とともに働きました。

**Q3** 一番の思い出は何ですか？  
今池にカラオケ喫茶ができたので、妻とよくデュエットをしました。カラオケ大会に衣装を揃えて出場し、妻が応援してくれた記憶が懐かしいです。

**Q4** 長生きの秘訣  
妻に迷惑をかけたこともあったけど、自然体でいられたことがよかったです。病気で体の不自由さを感じるけど、妻も頑張っているから自分は妻より早く死ねない。  
『若いって人生、まだまだ82歳』

### ◎職員表彰式

6月7日(火)、法人で20年、また、10年勤務した職員を対象に感謝を込めて表彰式を執り行いました。

受賞者数は57名で、理事長から表彰状が手渡されました。受賞者に対してお祝いと、ねぎらいのこトバがありました。

受賞者を代表して「今自分があるのは、皆さまのお陰です。この表彰は、身に余る荣誉であるだけでなく、この10年を振り返る良い機会となりました」とお礼の言葉がありました。



### 夏祭り中止のお知らせ

誠に残念ながら、新型コロナウイルスの影響により、夏祭り、秋祭り、記念祭などの大規模なお祭りについては、今年度も実施を中止させていただきます。

### 《ご寄付をいただいた皆さま》

● 陸浦 英二様  
ありがとうございました。

## 令和3年度決算収支状況

### 収入の部

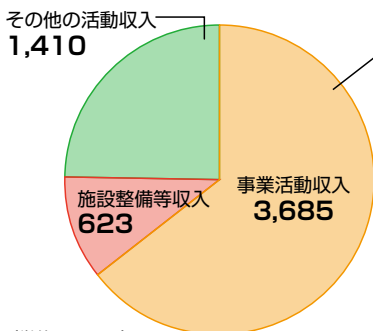

### 支出の部

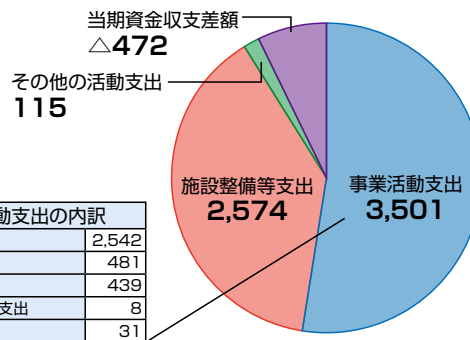

(単位：百万円)

このグラフは、資金収支計算書をベースに作成しております。詳細については、ホームページに掲載しております。(https://nishikasugai-fukushikai.or.jp/)



# 掲 示 板

## スタッフ募集

### 募集職種

- ・介護員(正規職員)
- ・介護員(パートタイム職員)
- ・看護師(正規職員)
- ・支援員(正規職員)
- ・運転手(パートタイム職員)

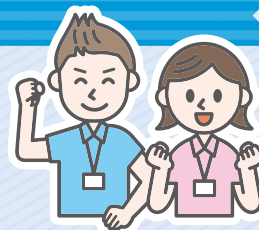

※下記のサイトからエントリーしてください。  
電話でのエントリー、お問い合わせも随時受け付けております。

電話：(052)408-0515

### マイナビ2023



新卒採用大募集中!!!  
詳細は『マイナビ2023』を  
ご覧ください!

※既存施設でも募集しております。

その先のやりがいも、一緒に

### 介護求人ナビ



一般採用も大募集中!!!  
詳細は『介護求人ナビ』を  
ご覧ください!

※既存施設でも募集しております。



最新情報は  
ホームページに掲載  
しています!  
ぜひご覧ください!

※URLはページ下部参照



法人ホームページ公開中!



### 西春日井福祉会公式 Instagram



施設の様子やイベントを  
随時更新中!  
ぜひご覧ください!

NISHIKASUGAI\_FUKUSHIKAI

新型コロナに対応した保険など  
保険のことならなんでもお気軽にご相談ください。

介護の  
保険

持病があっ  
ても入れる  
保険

相続で  
使える  
保険

電話：052-232-8484

50社以上の  
保険会社商品  
取り扱い

保険契約  
18万件

創業35年  
地域密着

株式会社  
エフケイ



社会福祉法人担当：脇田・近藤(綾)  
愛知県名古屋市中区丸の内2-2-15東照ビル1階

### 『編集後記』

まだまだ新型コロナウイルス感  
染症の収束が見えない状況であり  
ますが、当法人では、引き続き感染  
対策に努めてまいりますので、こ  
れからも安心してサービスをご利  
用ください。

また、利用者様をはじめ、多くの  
地域の皆さまやボランティアの皆  
さまが、イベントの再開を期待さ  
れていますので、来年こそ開催で  
きますことを心より願っております。



### 社会福祉法人 西春日井福祉会 施設一覧

|                       |                                                                           |
|-----------------------|---------------------------------------------------------------------------|
| 法人事務局                 | 〒452-0962 清須市春日新町95番地<br>TEL(052) 408-0515 FAX(052) 408-5515              |
| 特別養護老人ホーム 五条の里        | 〒481-0037 北名古屋巽治ヶヶ色巽治前10番地<br>TEL(0568) 21-5511 FAX(0568)21-5500          |
| 特別養護老人ホーム ケアハウス あいせの里 | 〒481-0001 北名古屋市六ツ師大島150番地<br>TEL(0568) 22-4611 FAX(0568)22-1156           |
| 特別養護老人ホーム ペガサス春日      | 〒452-0962 清須市春日新町105番地<br>TEL(052) 408-5550 FAX(052) 401-2700             |
| 特別養護老人ホーム 清洲の里        | 〒452-0946 清須市廻間堂畑1番地<br>TEL(052) 401-7007 FAX(052) 401-7450               |
| 特別養護老人ホーム 平安の里        | 〒452-0962 清須市春日新町95番地<br>TEL(052) 401-0333 FAX(052) 401-0444              |
| 障害者支援施設 尾張中部福祉の杜      | 〒481-0041 北名古屋市九之坪笹塚22番地<br>TEL(0568) 22-1123 FAX(0568)26-4455            |
| 障害者グループホーム こたち        | 〒481-0041 北名古屋市九之坪笹塚29番地<br>TEL(0568) 65-6156 FAX(0568)65-6177            |
| 西春日井福祉会居宅介護支援事業所      | 〒452-0962 清須市春日新町105番地<br>TEL(052)408-5535/(0568)21-5522 FAX(052)408-0880 |
| 特別養護老人ホーム かもだの里       | 〒481-0041 北名古屋市九之坪笹塚109番地<br>TEL(0568) 48-6611 FAX(0568)48-6612           |

福祉会だよりNo.59 発行/社会福祉法人 西春日井福祉会

〒452-0962 愛知県清須市春日新町95番地 TEL(052)408-0515 FAX(052)408-5515

URL <https://nishikasugai-fukushikai.or.jp>